



FREE YOUR
PERSONALITY



FREE YOUR *PERSONALITY*

en

Show who you are.

Whoever you are, wherever you live, you are you and you want to show it. In your house, in your environment, in the place you call home. Find your own style and put your personality in the spotlight. Whether you prefer a masterful modern or character-filled classic style, this collection of original skirting boards, elegant cornices, stylish panel mouldings and innovative indirect lighting will transform your house into a dream home. A unique place that says who you are and how you approach life. But enough about us: let's talk about you.

nl

Toon wie je bent.

Wie je ook bent. Waar je ook woont. Jij bent jij en dat wil je tonen. In je woning, in je omgeving, in de plek die jij thuis noemt. Ga voor je eigen stijl en zet je persoonlijkheid in de verf. Magistraal modern of karaktervol klassiek: met deze collectie originele plinten, sierlijke kroon- en wandlijsten en innovatieve indirecte verlichting tover je je huis om tot een droomplek die barst van karakter. Een unieke plek die zegt wie jij bent en hoe jij in het leven staat. Maar genoeg over ons: wie ben jij?

fr

Montrez qui vous êtes.

Qui que vous soyez. Quel que soit l'endroit où vous habitez. Vous êtes vous et vous voulez le montrer. Dans votre logement, dans votre environnement, dans l'endroit que vous considérez comme votre foyer. Affirmez votre propre style et mettez votre personnalité en avant. Carrément moderne ou typiquement classique : cette collection de plinthes originales, de corniches et de cimaises élégantes et d'éclairage indirect innovant va transformer votre maison en un lieu de rêve éclatant de caractère. Un endroit unique qui révèle votre personnalité et votre manière de voir la vie. Mais assez parlé de nous: qui êtes-vous ?

de

Zeigen Sie, wer Sie sind.

Wer auch immer Sie sind. Wo auch immer Sie wohnen. Sie sind Sie und das wollen Sie zeigen. In Ihrer Wohnung, in Ihrem Umfeld, an dem Ort, den Sie Ihr Zuhause nennen. Entscheiden Sie sich für Ihren eigenen Stil und heben Sie Ihre Persönlichkeit hervor. Meisterhaft modern oder charaktervoll klassisch: Mit dieser Kollektion originaler Sockelleisten, eleganter Fries- und Wandleisten und innovativer indirekter Beleuchtung verwandeln Sie Ihr Zuhause in einen traumhaften Ort voller Charakter. Ein einzigartiger Ort, der zum Ausdruck bringt, wer Sie sind und wie Sie leben. Wir haben genug über uns gesprochen: wer sind Sie?

es

Muéstrese como es.

Sea quien sea. Viva donde viva. Usted es como es y así quiere mostrarse. En su vivienda, en su entorno, en el lugar al que llama hogar. Encuentre su propio estilo y refleje su personalidad. Magistralmente moderno o clásico: con esta colección de zócalos originales, decorativas cornisas y molduras y la innovadora iluminación indirecta, convertirá su casa en un lugar de ensueño lleno de personalidad. Un lugar único que muestra quién es usted y cuál es su actitud en la vida. Pero dejemos de hablar sobre nosotros: ¿quién es usted?



Content

en

06 Your style, your space
 08 Hall
 18 Living room
 32 Kitchen
 44 Bathroom
 54 Bedroom
 62 Projects

 80 Materials
82 Product Overview
 84 Cornice Mouldings
 104 Panel Mouldings
 114 Skirting
 126 Indirect Lighting
 138 Deco Elements
 154 The Perfect Finish
 156 Flexible Products

nl

06 Jouw stijl, jouw ruimte.
 08 Hal
 18 Woonkamer
 32 Keuken
 44 Badkamer
 54 Slaapkamer
 62 Projecten

 80 Materialen
82 Productoverzicht
 84 Kroonlijsten
 104 Wandlijsten
 114 Plinten
 126 Indirecte Verlichting
 138 Decoratieve Elementen
 154 De Perfecte Afwerking
 156 Flexibele Producten

fr

06 Votre style, votre espace.
 08 Hall
 18 Séjour
 32 Cuisine
 44 Salle de bains
 54 Chambre à coucher
 62 Projets

 80 Matériaux
82 Aperçu Produits
 84 Corniches
 104 Cimaises
 114 Plinthes
 126 Eclairage Indirect
 138 Eléments Décoratifs
 154 La Finition Parfaite
 156 Produits Flexibles

de

06 Ihr Stil, Ihr Raum.
 08 Halle
 18 Wohnzimmer
 32 Küche
 44 Badezimmer
 54 Schlafzimmer
 62 Projekte

 80 Materialien
82 Produktübersicht
 84 Eckleisten
 104 Wand- und Friesleisten
 114 Sockelleisten
 126 Indirekte Beleuchtung
 138 Zierelemente
 154 Das Perfekte Finish
 156 Flexible Produkte

es

06 Su estilo, su espacio.
 08 Corredor
 18 Sala de estar
 32 Cocina
 44 Baño
 54 Cuarto
 62 Proyectos

 80 Materiales
82 Resumen de Productos
 84 Cornisas
 104 Molduras
 114 Zócalos
 126 Iluminación Indirecta
 138 Elementos de Decoración
 154 El Acabado Perfecto
 156 Productos Flexibles

Your style, your space.

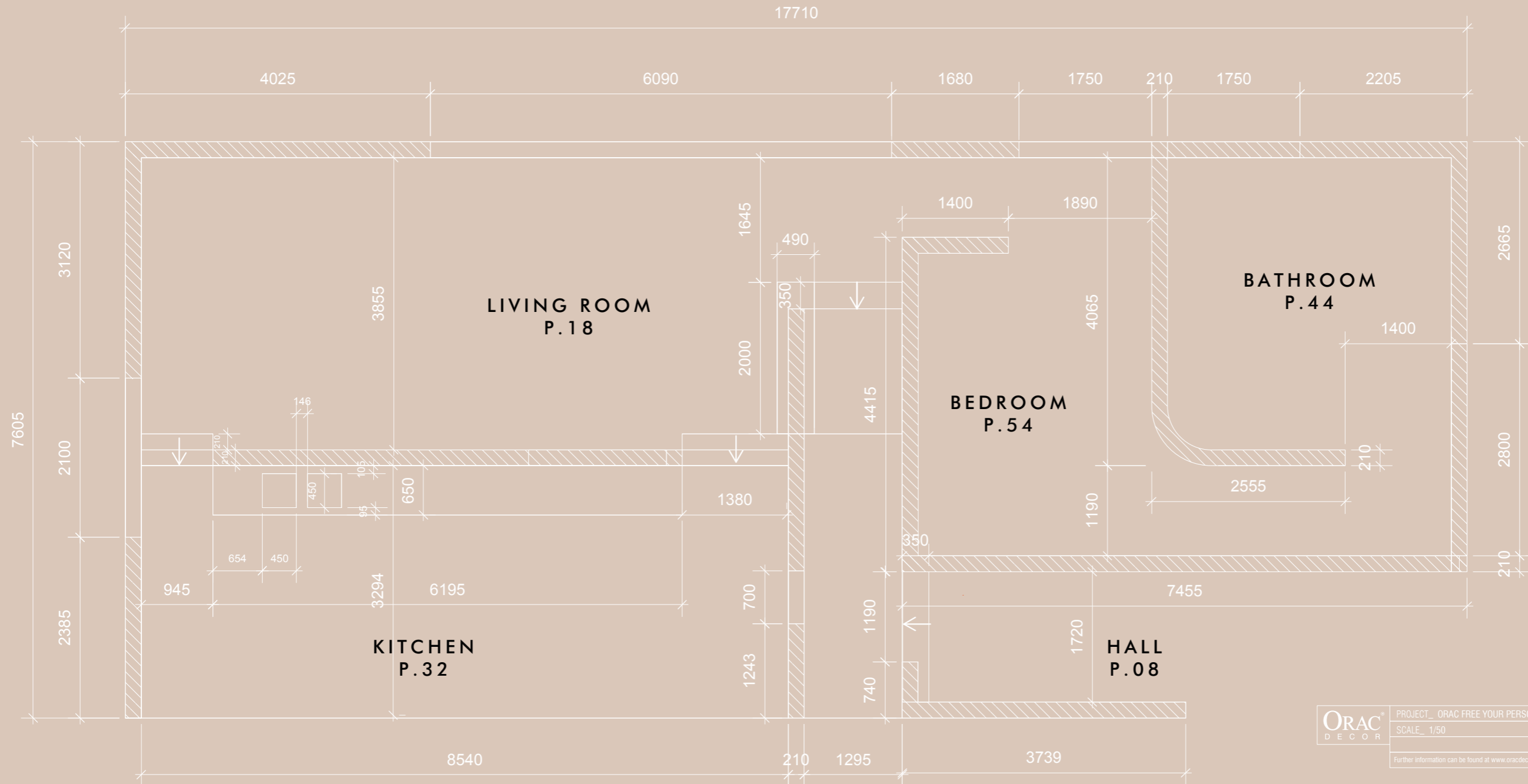

ORAC DECOR	PROJECT_ ORAC FREE YOUR PERSONALITY HOUSE	Birkofstraat 82 8400 Doornik, België T +32 (0)59 80 32 52 F +32 (0)59 80 28 10 info@oracdecor.com www.oracdecor.com
	SCALE_ 1/50	
Further information can be found at www.oracdecor.com		Version 1.0

en

Your style, your space.

From living room to bedroom, kitchen to bathroom: be inspired by our projects and create your own dream world. The only limit is your own creativity. Welcome to your interior.

nl

Jouw stijl, jouw ruimte.

Van woonkamer tot slaapkamer, van keuken tot badkamer: laat je inspireren door onze ideeën en creëer je eigen droomwereld. De enige beperking is je eigen creativiteit. Welkom in jouw interieur.

fr

Votre style, votre espace.

Du salon à la chambre à coucher, de la cuisine à la salle de bains : laissez-vous inspirer par nos idées et créez votre propre univers de rêve. Votre créativité sera votre seule limite. Bienvenue chez vous.

de

Ihr Stil, Ihr Raum.

Von Wohnzimmer bis Schlafzimmer, von Küche bis Badezimmer: lassen Sie sich von unseren Beispielen inspirieren und gestalten Sie Ihre eigene Traumwelt. Die einzige Einschränkung ist Ihre eigene Kreativität. Willkommen in Ihrem Interieur.

es

Su estilo, su espacio.

Desde la sala de estar hasta el dormitorio, desde la cocina hasta el cuarto de baño: déjese inspirar por vuestras ideas y cree su propio mundo de ensueño. La única limitación es su propia creatividad. Bienvenido a su interior.

9:00am *In the*
HALL



A BITE OF
PERSONALITY



Light in the darkness.

Create your own
unique fixtures.



nl

Licht in het duister.
Creëer jouw eigen unieke
armatuur!

fr

Lumière dans l'obscurité.
Créez votre espace unique !

de

Licht in der Dunkelheit.
Gestalten Sie Ihre eigene
einzigartige Leuchte!

es

Luz en la oscuridad.
¡Cree su propia armadura!

HALL



- 1 C380 p.131
- 2 C383 p.131
- 3 SX181 p.120
- 4 C380 p.131
- 5 C991 p.89
- 6 C357 p.128
- 7 DX157-2300 p.118

- 1 P8030 p.106
- 2 P4020 p.106
- 3 SX118 p.120
- 4 C339 p.90

HALL





nl

Kale muren tover je in geen tijd om tot een echte blikvanger.

fr

Des murs dépouillés accrocheront instantanément le regard.

de

Kahle Wände verwandeln Sie im Handumdrehen zu einem echten Blickfang.

es

Convierta las paredes desnudas en llamativas en un abrir y cerrar de ojos.

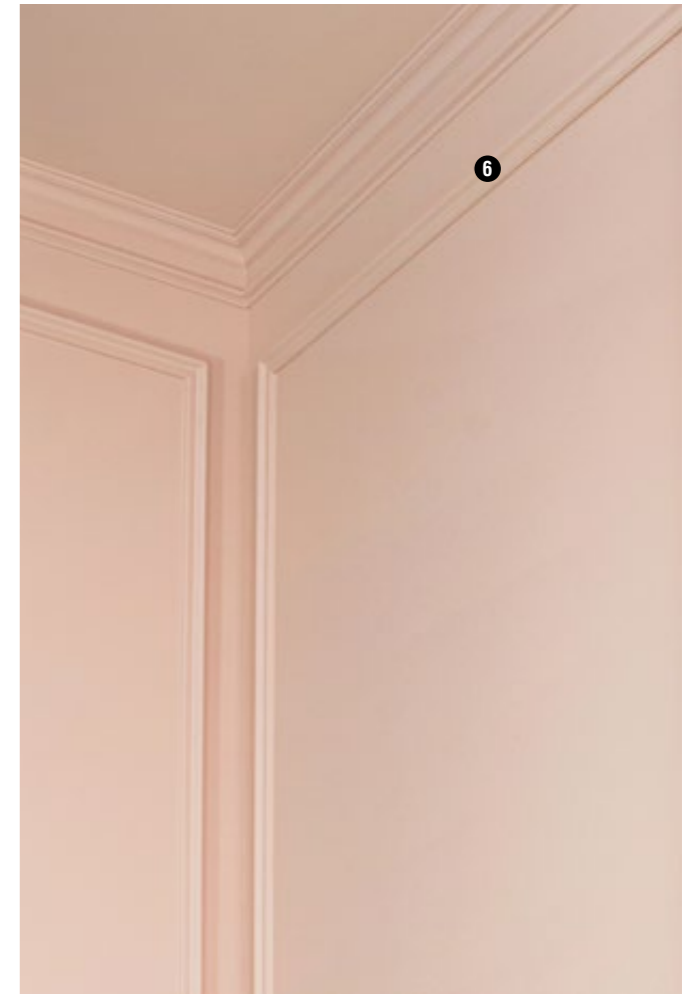

HALL

- 1 DX121-2300 p.112
- 2 SX155 p.119
- 3 D503 p.151
- 4 SX122 p.118
- 5 P8030 p.106
- 6 C339 p.90

Transform bare walls into eye-catching elevations.

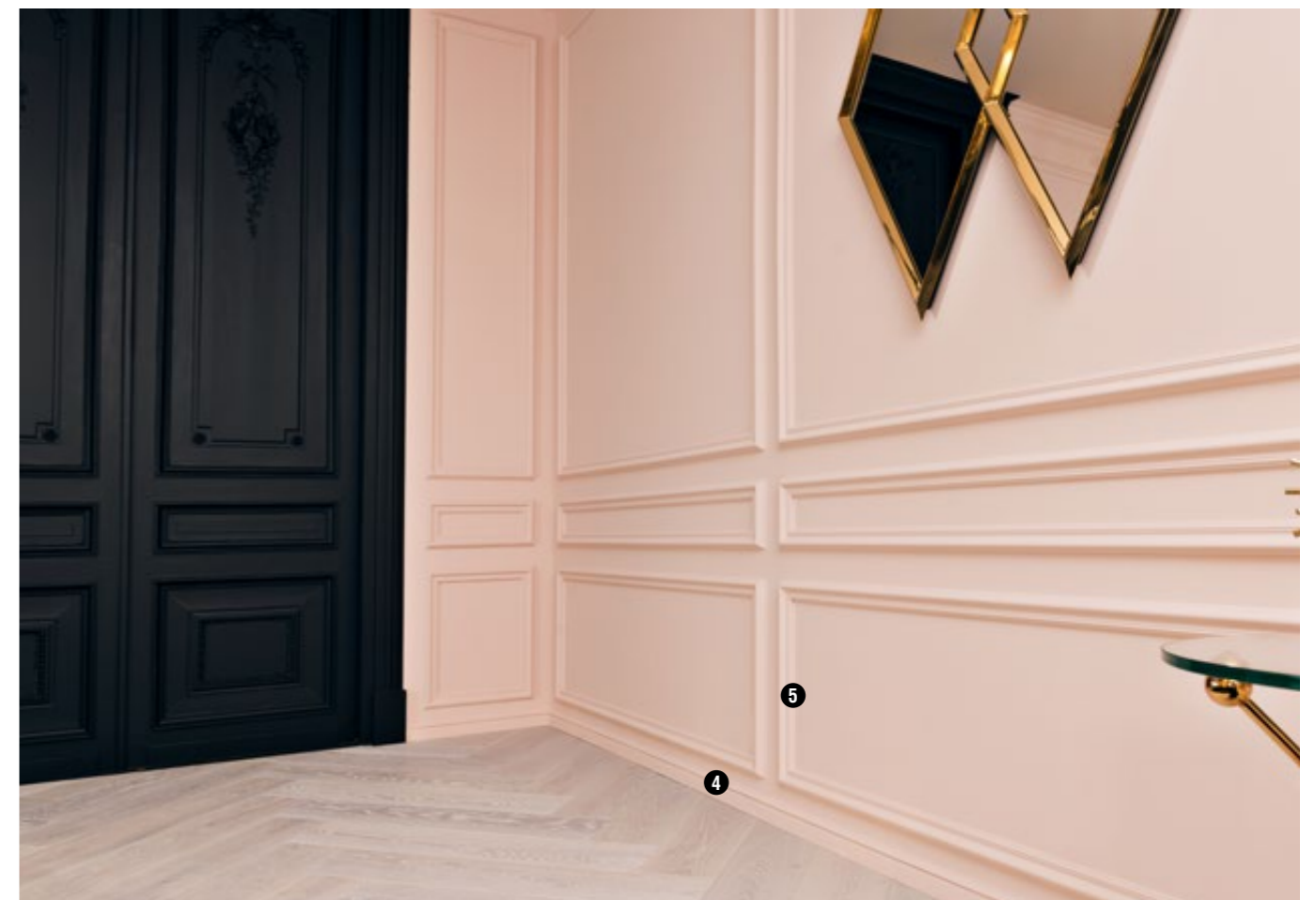

Who said your hall needs to be a dark and boring space?

HALL



1 C381



nl

Uw hal een donkere, saaie plaats?
Niets van!

fr

Votre hall est un espace sombre et ennuyeux ?
Il y a plein de possibilités !

de

Ihr Flur ist ein langweiliger, dunkler Ort?
Stimmt nicht!

es

¿Tiene un recibidor oscuro y aburrido?
Dele vida y luz!

1 C381 p.131

2 SX181 p.120

3 C341 p.87

4 DX121-2300 p.112

5 P8030 p.106

6 SX118 p.120



PERSONALITY
IS YOUR BEST OUTFIT

9:00pm *In the*
LIVING ROOM



1

1

2



3

4

5

6

- 1 C380 p.131
- 2 SX181 p.120
- 3 C902 p.129
- 4 P8020 p.106
- 5 P8050 p.108
- 6 SX118 p.120



2 SX181

LIVING ROOM

LIVING ROOM

nl

Winnende combinatie.
Plaats je indirecte verlichting onder je kroonlijst voor een verruimend effect.

fr

Combinaison gagnante.
Placez votre éclairage indirect sous votre corniche pour une sensation d'espace.

de

Vorteilhafte Kombination.
Für einen vergrößernden Effekt bringen Sie die indirekte Beleuchtung unter Ihrer Friesleiste an.

es

Combinación ganadora.
Coloque la iluminación indirecta debajo de la cornisa para obtener un efecto de mayor amplitud.

- ❶ C393 p.90
- ❷ C383 p.131
- ❸ SX181 p.120
- ❹ C990 + 2XP9900 p.92
- ❺ C381 p.131



A winning combination.

Place your indirect lighting under your cornice for a more spacious effect.



Use
 your
 wall
 as a
 blank
 canvas.

Our panel
 mouldings will
 transform your
 wall into a
 work of art.



- 1 P9010 p.107
- 2 P4020 p.106
- 3 P8020 p.106
- 4 SX118 p.120
- 5 PX103 p.110
- 6 SX155 p.119
- 7 C219 p.93

LIVING ROOM



nl
 De muur als canvas.
 Met behulp van onze
 wandlijsten verander je jouw
 muur in een kunstwerk.

fr
 Le mur comme canevas.
 Transformez votre mur en
 oeuvre d'art grâce à nos
 cimaises.

de
 Die Wand als Leinwand.
 Mithilfe unserer Wandleisten
 wird Ihre Wand zu einem
 Kunstwerk.

es
 La pared como lienzo.
 Con nuestras molduras, su
 pared será una obra de arte.



LIVING ROOM

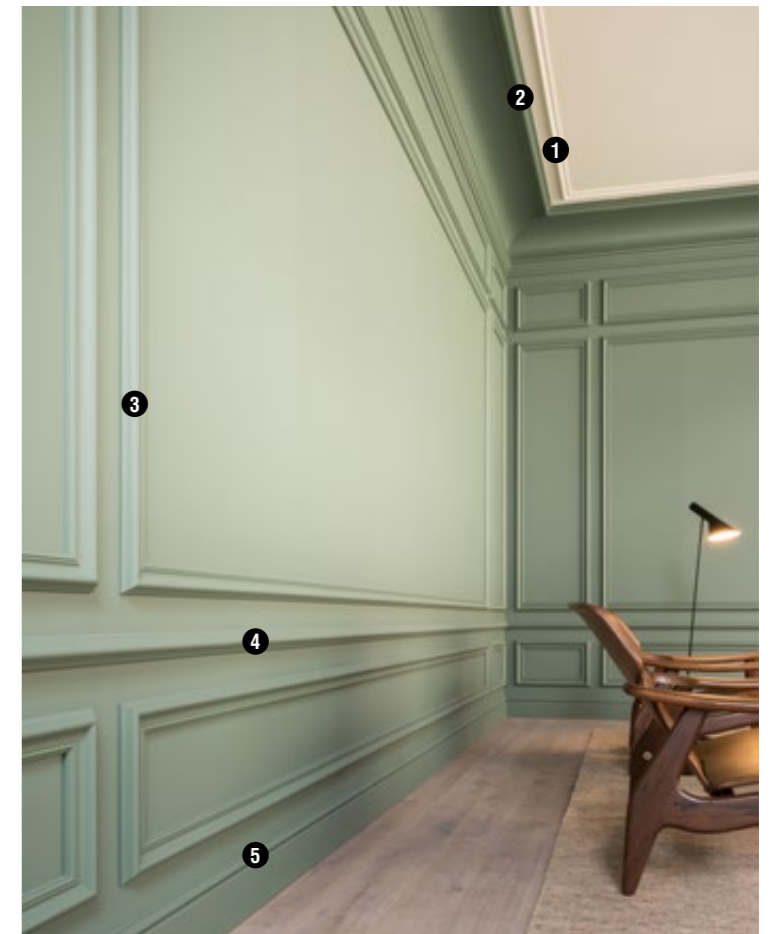

- ❶ P8030 p.106
- ❷ C344 p.95
- ❸ P8020 p.106
- ❹ P4020 p.106
- ❺ SX118 p.120

Instant class.

Panelling
will take your space
to the next level.

nl
Instant klasse.
Al dan niet subtiele lambrisering
tilt de ruimte naar een hoger
niveau.

fr
La classe instantanée.
Un lambris discret
élève l'espace.

de
Spontane Eleganz.
Beispielsweise wird der Raum
durch eine subtile Täfelung
aufgewertet.

es
Clase al momento.
Eleve el nivel de la estancia con
molduras, discretas o llamativas.

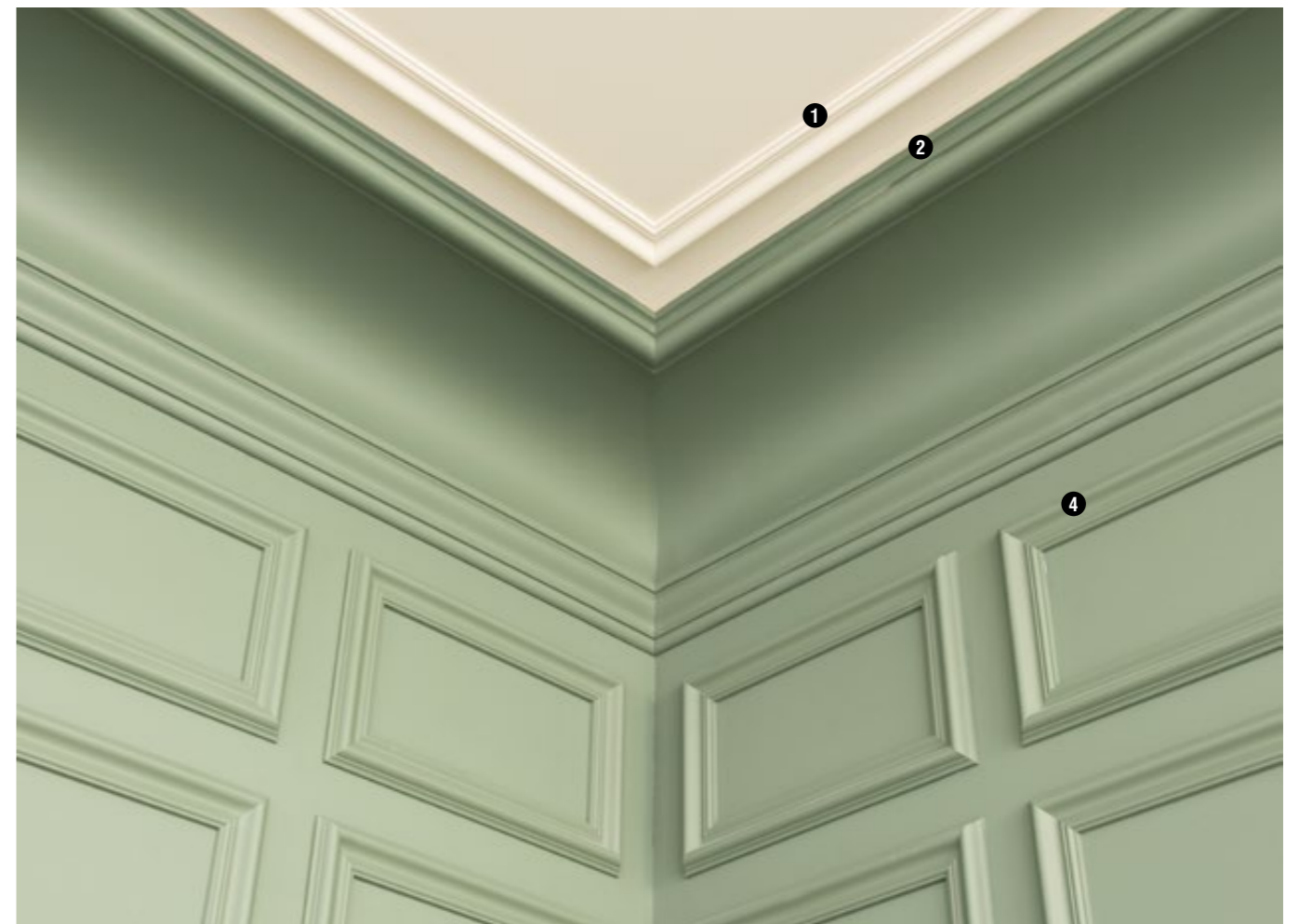



Make spaces appear higher.

Paint the cornice moulding
along with the ceiling.

nl

Laat je ruimte hoger lijken.
Schilder de kroonlijsten mee met
het plafond.

fr

Agrandissez visuellement
votre espace.
Peignez les corniches dans la
même couleur que le plafond.

de

Lassen Sie Ihren
Raum höher wirken.
Streichen Sie die Friesleisten im
selben Ton wie die Decke.

es

Haga que la estancia
parezca más alta.
Pinte las cornisas del mismo color
que el techo.

LIVING ROOM

❶ C392 p.95

❷ PX116 p.111

❸ SX181 p.120

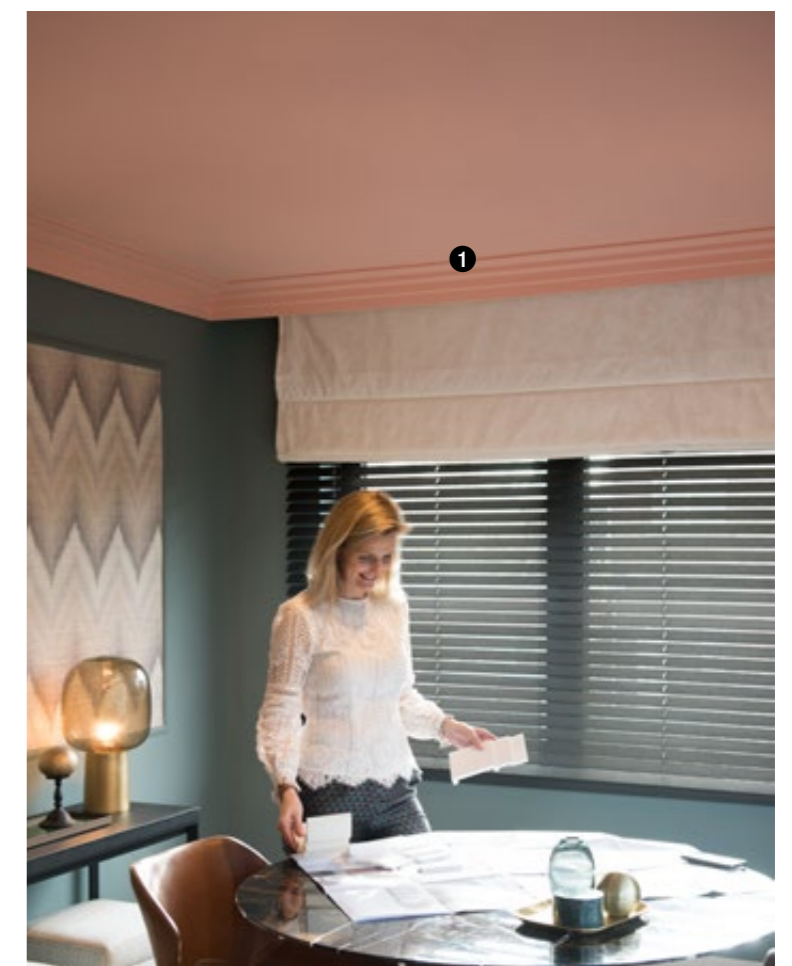
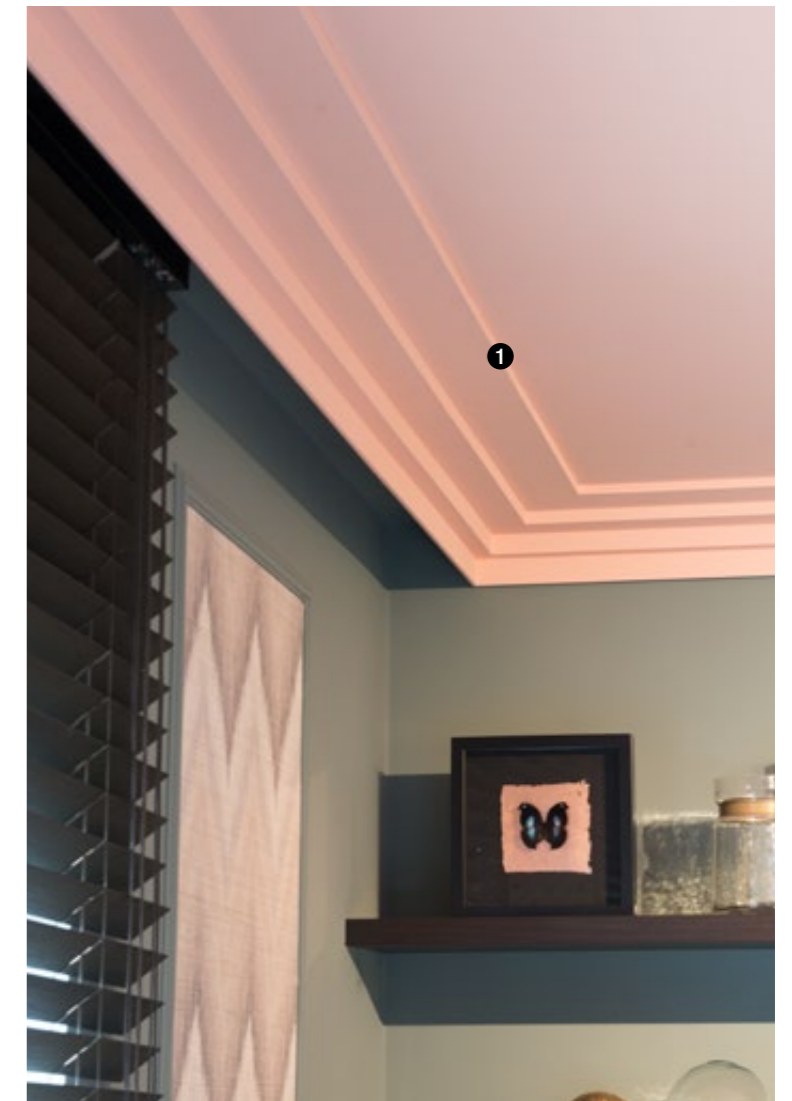

1 C354 p.86



LIVING ROOM



4:00pm *In the*
KITCHEN



PERSONALITY
IS THE BEST EXCUSE

Elegant transition.

Our cornice mouldings will tastefully hide any small imperfections between the wall and the ceiling.

1



KITCHEN

3 C990 + 2x P9900

nl

Elegante overgang.
Kleine oneffenheden tussen muur en plafond verberg je slim met onze kroonlijsten.

fr

Transition élégante.
Nos corniches dissimulent subtilement les petites imperfections entre le mur et le plafond.

de

Eleganter Übergang.
Geringfügige Unregelmäßigkeiten zwischen Wand und Decke lassen sich mit unseren Friesleisten clever verbergen.

es

Transición elegante.
Esconda las pequeñas irregularidades entre la pared y el techo con nuestras cornisas.

1 C991 p.89

2 SX180 p.120

3 C990 + 2x P9900 p.92

4 SX181 p.120

KITCHEN



- ❶ C344 p.95
- ❷ P8030 p.106
- ❸ P4020 p.106
- ❹ SX118 p.120



❹ SX118

KITCHEN

- ❶ CB503 p.101
- ❷ DX157-2300 p.118
- ❸ DX162-2300 p.111
- ❹ PX120 p.111
- ❺ R66 p.146



nl

Grafische lijnen en patronen maken het interieur net iets spannender.

fr

Les lignes et les modèles graphiques rendent votre intérieur plus dynamique.

de

Grafische Linien und Muster verleihen dem Innenraum das gewisse Etwas.

es

Consiga un interior más seductor gracias a las líneas gráficas y los patrones.

Graphic lines and patterns

accentuate the interior.



KITCHEN



nl

Wees origineel.
Wie zegt dat lambrisering
onderaan hoort?

fr

Soyez original.
Qui a dit que les lambris devaient
aller au fond ?

de

Sei originell.
Wer sagt, dass
Wandvertäfelungen nur am
Boden sein müssen?

es

Sé original.
¿Quién dice que los paneles
tienen que ir en la parte inferior?

KITCHEN

Be original.

Who says panelling has to go
at the bottom?

- ❶ C217 p.88
- ❷ PX113 p.111
- ❸ SX137 p.119



Stately cornice mouldings

are the perfect finish for your space.

nl

Statige kroonlijsten maken jouw ruimte helemaal af!

fr

Des corniches imposantes terminent parfaitement votre espace !

de

Stattliche Friesleisten runden Ihren Raum ganzheitlich ab!

es

¡Unas majestuosas cornisas dan el toque final a la estancia!

KITCHEN



1 C343 p.94



WEAR YOUR
PERSONALITY
WITH PRIDE



11:00am *In the*
BATHROOM

- ❶ DX174-2300 p.150
- ❷ PX175 p.111
- ❸ D340 p.150
- ❹ SX173 p.119



BATHROOM



Water-resistant. ——— Your bathroom deserves a beautiful finish too.

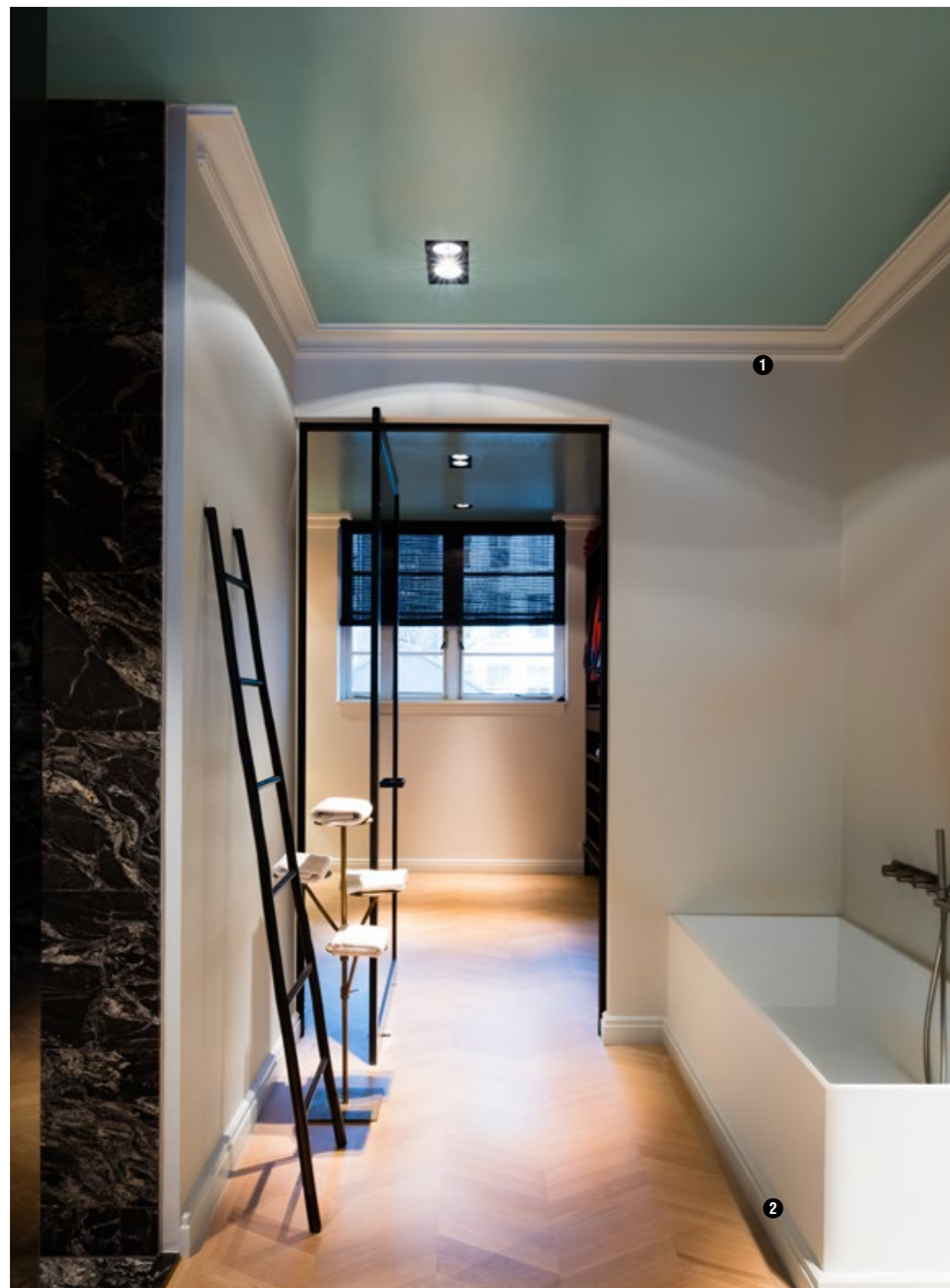

nl

Waterbestendig.
Ook je badkamer verdient een mooie afwerking!

fr

Résistant à l'eau.
Votre salle de bains aussi mérite une jolie finition !

de

Wasserfest.
Auch Ihr Badezimmer verdient eine schöne Veredelung!

es

Resistente al agua.
Su cuarto de baño también merece un acabado atractivo.

❶ C341 p.87

❷ SX155 p.119

❸ SX181 p.120

BATHROOM

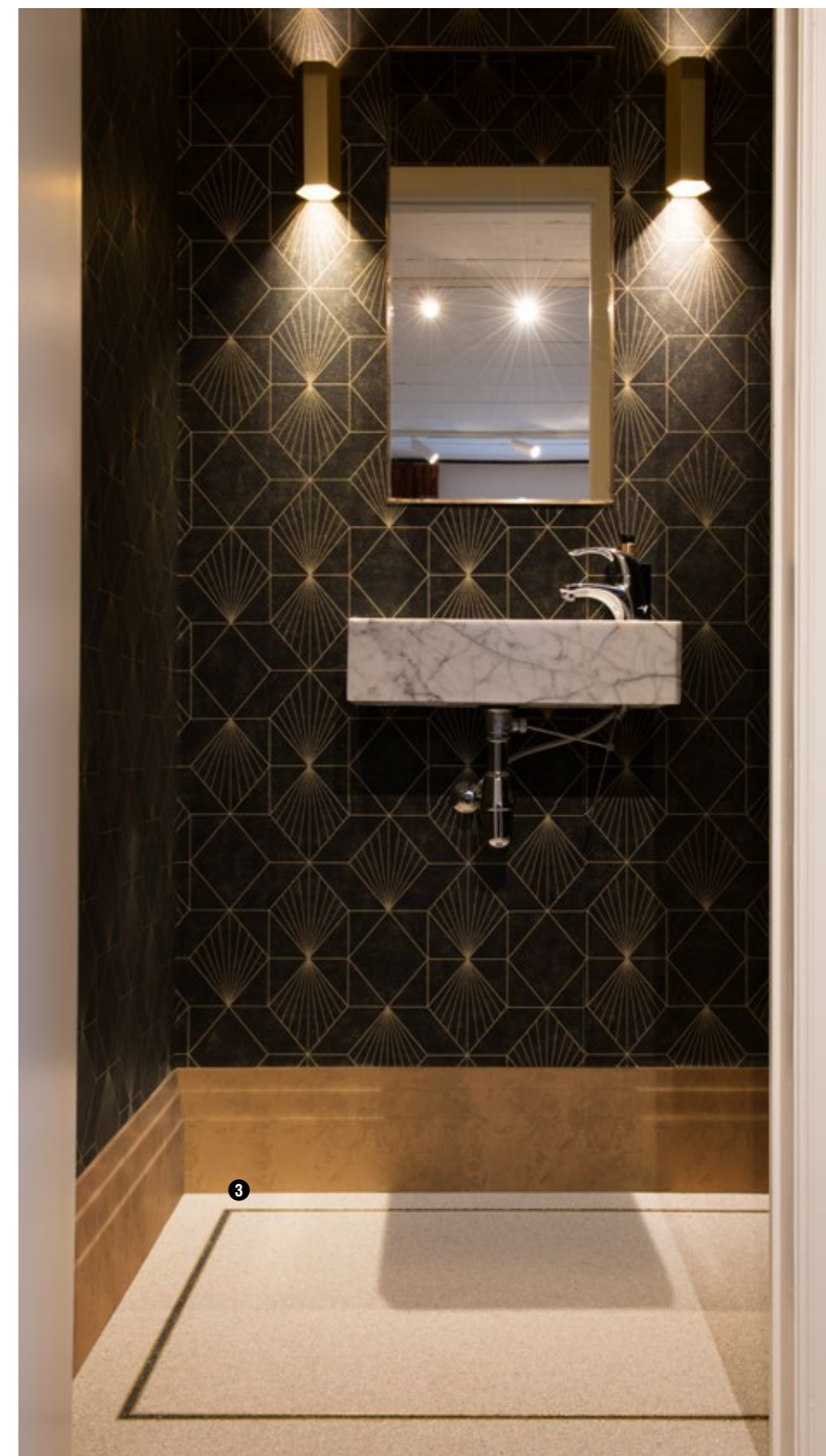

Go multifunctional.

Give your
entire space
a consistent,
sleek look.

nl

Ga voor multifunctioneel!
Creëer eenheid en een strakke
look doorheen jouw ruimte.

fr

Osez le multifonctionnel !
Créez une unité et donnez un
look épuré à votre espace.

de

Setzen Sie auf Multifunktional!
Sorgen Sie im gesamten Raum
für ein einheitliches und strenges
Erscheinungsbild.

es

¡Inclínese por la
multifuncionalidad!
Cree una unidad y un aspecto
uniforme en toda la estancia.

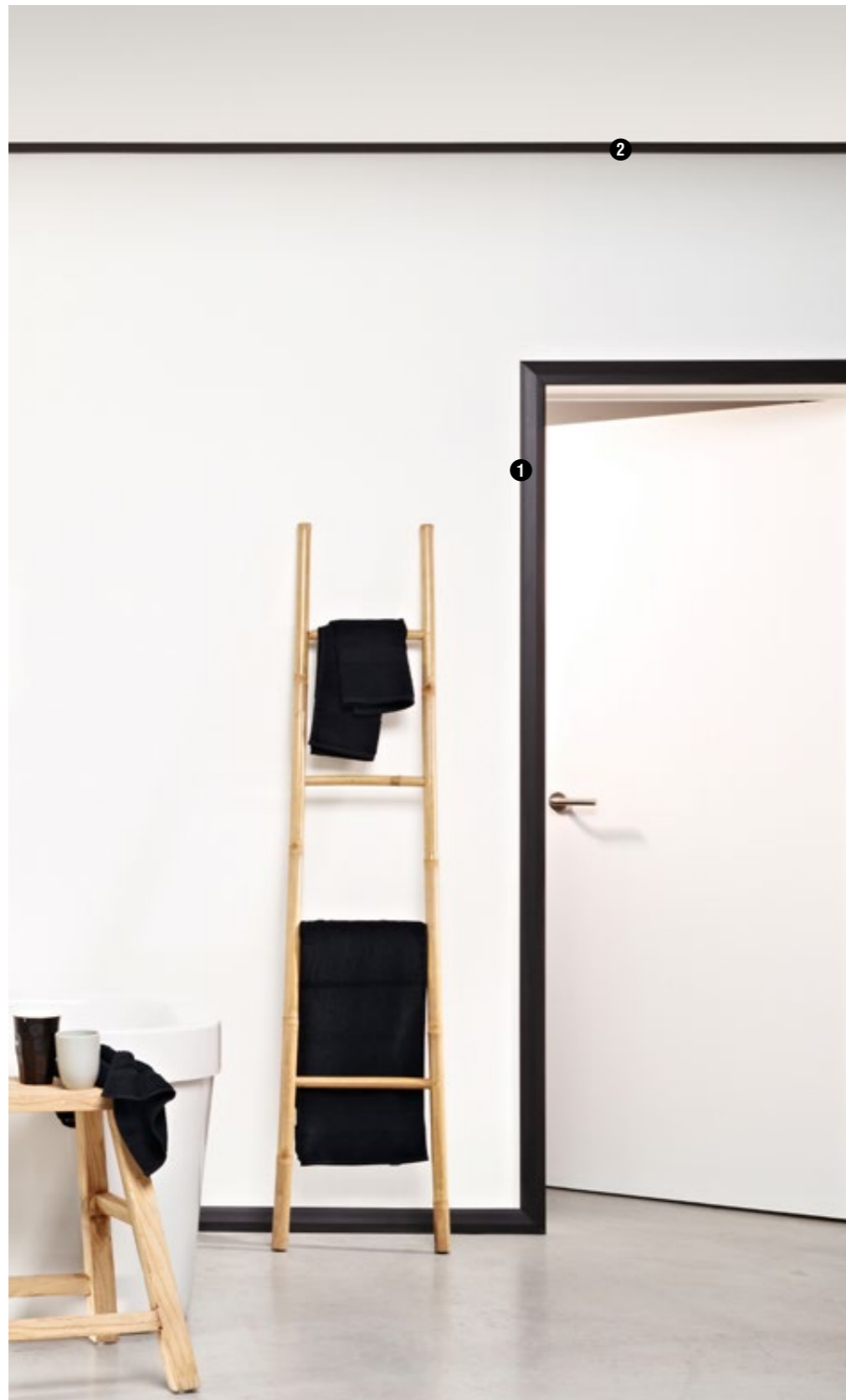

1 DX159-2300 p.124

2 DX162-2300 p.98

3 C393 p.90

4 SX181 p.125



3 C393



BATHROOM



52

BATHROOM



- ❶ C341 p.87
- ❷ P8050 p.108
- ❸ SX118 p.120

53
BATHROOM

PERSONALITY

DESERVES A
PRIVATE SPACE



2:00pm *In the*
BEDROOM

BEDROOM



**Good
night.**

Turn your bedroom
into a true gem.

- ❶ CX127 p.100
- ❷ PX120 p.111
- ❸ PX103 p.110
- ❹ PX116 p.110
- ❺ SX137 p.119

nl
Welterusten.
Maak van je slaapkamer
een echt pareltje.

fr
Bonne nuit.
Transformez votre chambre à
coucher en un véritable petit
paradis.

de
Gute Nacht.
Machen Sie Ihr Schlafzimmer zu
einem echten Juwel.

es
Buenas noches.
Convierta su dormitorio
en una joya.

BEDROOM

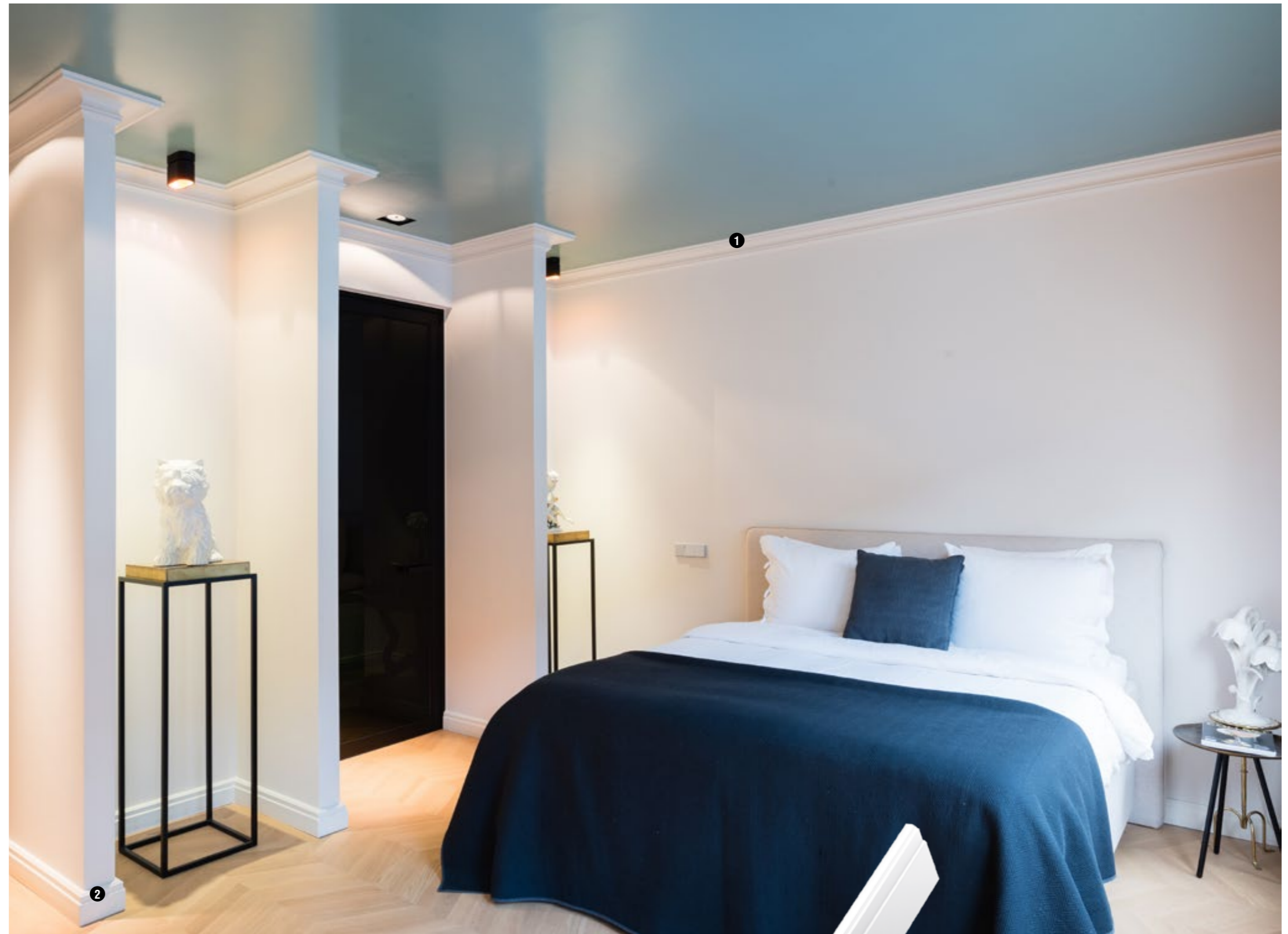

1 C341 p.87

2 SX155 p.119

2 SX155



Light up the room.

Indirect lighting will take your space to a new level.

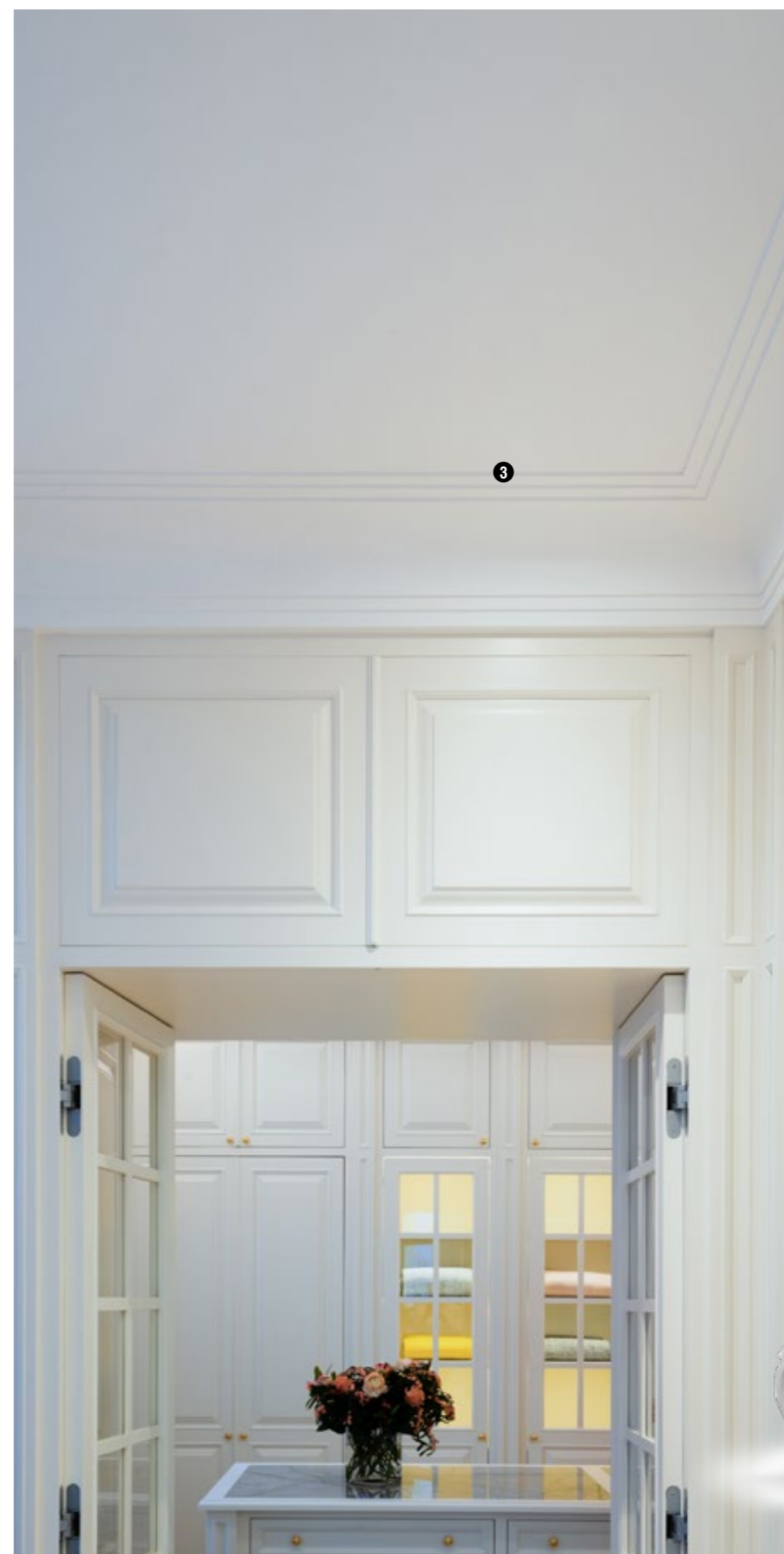

nl
 Verlicht de kamer.
 Indirecte verlichting tilt de ruimte
 net een klasse hoger.

fr
 Illuminez la pièce.
 L'éclairage indirect donne une
 certaine classe à la pièce.

de
 Erleuchten Sie Ihr Zimmer.
 Ihr Raum wird durch indirekte
 Beleuchtung aufgewertet.

es
 Ilumine la habitación.
 La iluminación indirecta da más
 clase a la estancia.

BEDROOM

❶ C990 + P9900 p.92

❷ C380 p.131

❸ C990 + 2xP9900 p.92



C990 + 2x P9900



PROJECTS

Wake up in Palm Springs

— Casa Decor (es)



en

This interior takes you back to the iconic American architecture of the 1970s in Palm Springs. Interior specialist Patricia Bustos de la Torre gives this bedroom and bathroom the summer vibes of California with some soft pastels and curved shapes.

nl

Dit interieur voert je terug naar de iconische Amerikaanse architectuur van de jaren '70 in Palm Springs. Interieurspecialiste Patricia Bustos de la Torre vertaalt de zomerse vibes in een slaap- en badkamer met zachte pasteltinten en gebogen vormen.

fr

Cet intérieur rappelle l'architecture américaine typique des années '70 à Palm Springs. La spécialiste de l'intérieur, Patricia Bustos de la Torre, traduit l'atmosphère estivale dans une chambre à coucher et dans une salle de bains à l'aide de doux tons pastel et de courbes.

de

Diese Innenraumgestaltung führt Sie zurück zur ikonischen amerikanischen Architektur der 70er Jahre in Palm Springs. Innenarchitektin Patricia Bustos de la Torre setzt in einem Schlaf- und Badezimmer die Sommerstimmung mit weichen Pastelltönen und geschwungenen Formen um.

es

Este interior le remonta a la icónica arquitectura americana de los años 70 en Palm Springs. La experta en interiores Patricia Bustos de la Torre transmite las sensaciones veraniegas en un dormitorio y cuarto de baño con suaves tonos pastel y formas arqueadas.

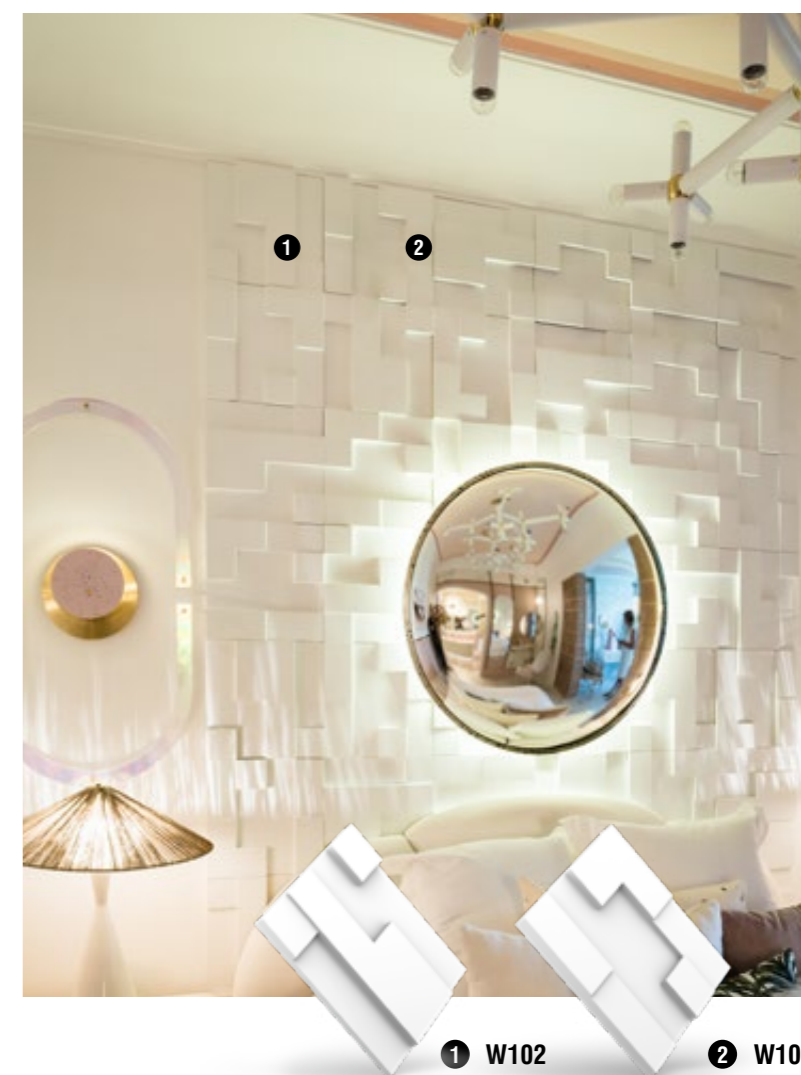

1 W102 p.143

2 W103 p.143

3 SX181 p.120

4 C392 p.95



Living Green

— Casa Decor (es)

en

Interior architects Inmaculada Recio and Silvia Trigueros presented their 'Living Green' suite at Casa Decor 2017 in Madrid. Their aim was to combine masculine and feminine styles in this stylish suite. They united the best of both worlds to create a classy, lively interior.

nl

Tijdens Casa Decor 2017 in Madrid presenteerden interieurarchitecten Inmaculada Recio en Silvia Trigueros, hun suite "Living Green". In deze stijlvolle suite wilden ze de mannelijke en de vrouwelijke stijl met elkaar verbinden. Ze combineerden het beste van de twee en creëerden zo een klassevol en pittig interieur.

fr

Pendant Casa Decor 2017 à Madrid, les architectes d'intérieur Inmaculada Recio et Silvia Trigueros ont présenté leur suite "Living Green". Cette suite élégante avait pour objectif d'associer le style masculin et féminin. Elles ont combiné le meilleur des deux mondes et ont créé un intérieur élégant et énergique.

de

Auf der Casa Decor 2017 in Madrid stellten die Innenarchitekten Inmaculada Recio und Silvia Trigueros ihre Suite "Living Green" vor. In dieser stilvollen Suite wollten sie den männlichen und weiblichen Stil miteinander verbinden. Sie haben das Beste von beiden kombiniert und so ein edles und rassiges Interieur geschaffen.

es

Durante la edición de Casa Decor 2017 en Madrid, las arquitectas de interiores Inmaculada Recio y Silvia Trigueros presentaron su suite "Living Green". En esta elegante suite querían unir el estilo masculino con el femenino. Combinaron lo mejor de los dos estilos y crearon así un interior con clase y vida.

- 1 C393 p.90
- 2 CX160 p.98
- 3 C356 p.86
- 4 SX181 p.120

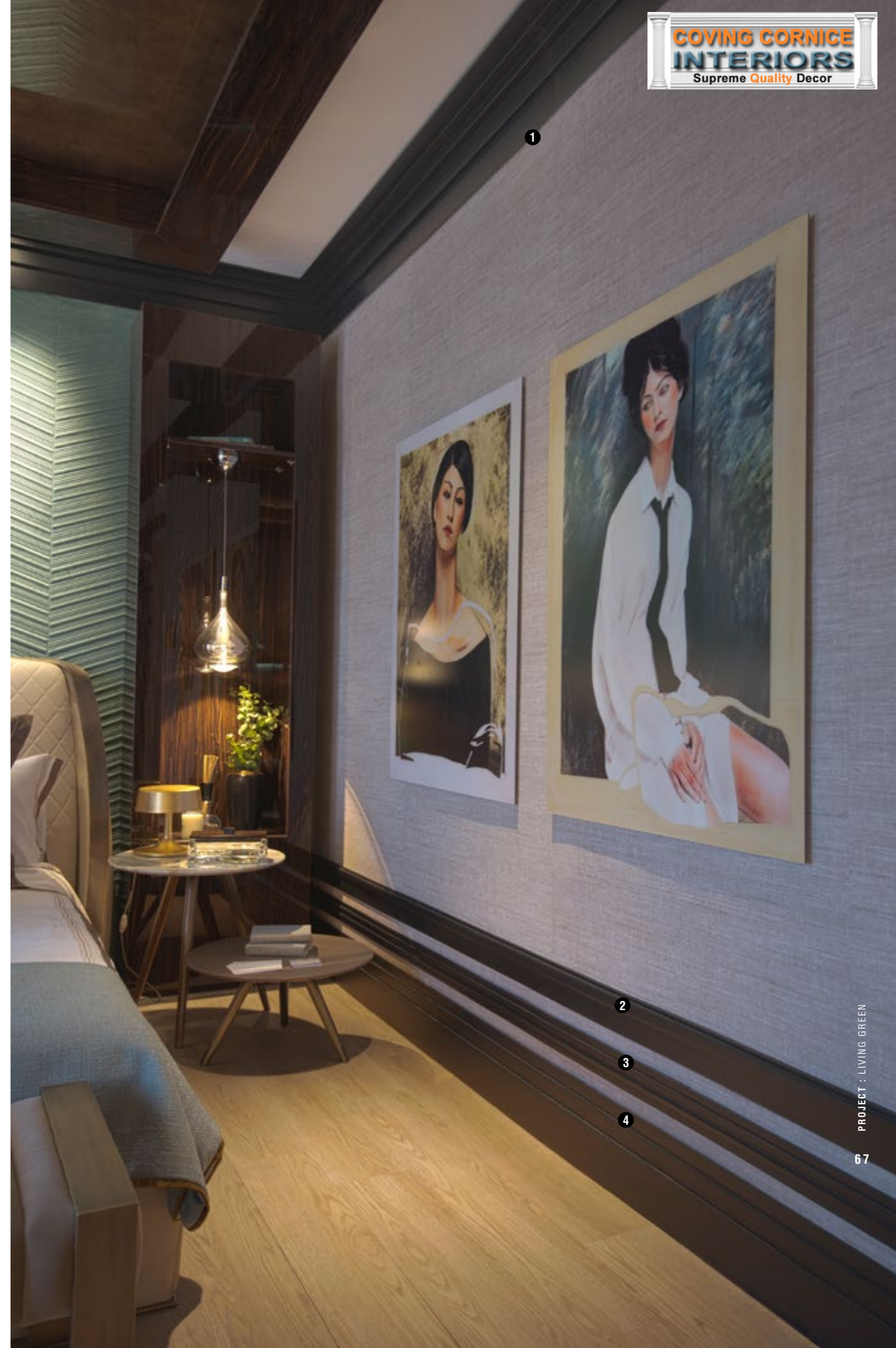

1

2

3

4

PROJECT : LIVING GREEN

De Huiskamer

— Roeselare (be)



en

The inviting interior of this restaurant in Roeselare is bursting with personality. A multitude of roses on the ceiling add character to the property.

nl

Dit gezellig restaurant in Roeselare stopt zeker en vast persoonlijkheid in zijn interieur! Niet één, maar een veelvoud aan rozassen sieren het plafond en geven zo extra pit aan het pand!

fr

Ce sympathique restaurant à Roulers intègre sans aucun doute de la personnalité dans son intérieur ! Pas une, mais une multitude de rosaces décorent le plafond et donnent une touche de peps supplémentaire à l'immeuble !

de

Das Interieur dieses gemütlichen Restaurants strahlt eine starke Persönlichkeit aus! Nicht eine, sondern zahlreiche Rosetten zieren die Decke und verleihen dem Gebäude einen zusätzlichen Charme!

es

Este acogedor restaurante en Roeselare expresa, sin ninguna duda, personalidad en su interior. El techo está decorado no con una, sino con varias rosetas que le dan más vida al edificio.

- 1 R10 p.145
- 2 R31 p.145
- 3 R17 p.145
- 4 R52 p.146
- 5 C340 p.90



Essentiel

— Antwerp (be)

- 1 C990 p.92
- 2 C322 p.86
- 3 SX155 p.119

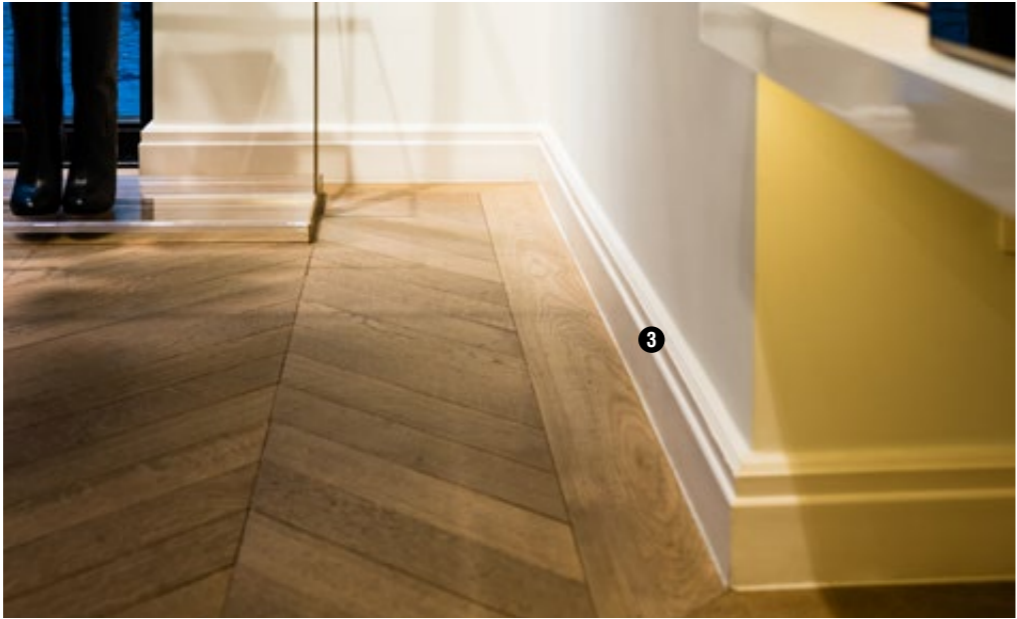

Hotel Das Tegernsee

— Tegernsee (de)



- ❶ PX120 | PX120F p.111
- ❷ CX127 p.100
- ❸ P8020 p.106

en

The playful ceiling of the Hotel Tegernsee dining area leaves an instant impression. The creative use of our flexible mouldings shows how versatile it is.

nl

De eetruimte van hotel Tegernsee geeft je een instant wauweffect dankzij het speelse plafond. Onze flexibele sierlijsten werden op een creatieve manier geplaatst en tonen het veelzijdig gebruik ervan.

fr

Grâce à son plafond aérien, l'espace restaurant de l'hôtel Tegernsee vous procure un effet waouh instantané. Nos moulures flexibles ont été placées de façon originale pour exposer leurs nombreuses possibilités d'utilisation.

de

Die verspielte Decke im Speisesaal des Hotel Tegernsee ist ein richtiger Hingucker. Unsere kreativ angebrachten flexiblen Zierleisten zeigen hier ihre vielseitigen Einsatzmöglichkeiten.

es

El comedor del hotel Tegernsee tiene un efecto sorprendente gracias al alegre techo. Nuestros perfiles decorativos se colocaron con creatividad y muestran la diversidad de uso que se puede hacer de ellos.



The Mint

— Madrid (es)

en

The interior of this hotel certainly lives up to its name. The cool green hues throughout the hotel create a trendy, yet sophisticated ambience. The lines of the Orac Decor® mouldings complete the picture.

nl

Het interieur van dit hotel doet zijn naam alle eer aan. De koele groene tinten doorheen het hotel zorgen voor een hippe en verfijnde ambiance. Het lijnenspel, gecreëerd met de Orac Decor® profielen, vervolledigt het plaatje.

fr

L'intérieur de cet hôtel fait parfaitement honneur à son nom. Les teintes froides de vert à travers l'hôtel procurent une ambiance branchée et raffinée. Le jeu de lignes créé à l'aide des moulures Orac Decor® complète le tableau.

de

Das Interieur dieses Hotels macht seinem Namen alle Ehre. Die kühlen Grüntöne im gesamten Hotel sorgen für eine schicke und elegante Atmosphäre. Das mit Leisten von Orac Decor® erzeugte Linienspiel rundet das Bild ab.

es

El interior de este hotel hacer honor a su nombre. Los frescos tonos verdes en todo el hotel crean un ambiente moderno y refinado. El juego de líneas, creado con los perfiles Orac Decor®, completan la estampa.



❶ C200 p.87

❷ PX117 p.111



The Hoxton

— Paris (fr)

en

The ornate façade and cast-iron balconies of the hotel exude pure class. Inside the rooms, the panelling and cornice mouldings accentuate the sense of grandeur, as does the interplay between the various colours.

nl

Dit statige hotel, met de smeedijzeren balkons en een façade vol ornamenten, straalt pure klasse uit. In de kamers zorgen de lambrisering en de kroonlijsten, in combinatie met het kleurenspeel, voor de verderzetting van deze grandeur.

fr

L'hôtel majestueux, avec ses balcons en fer forgé et sa façade joliment décorée, exprime une élégance rare. Les lambris et les corniches, combinés au jeu de couleurs, prolongent cette impression de grandeur dans les chambres.

de

Das stattliche Hotel mit schmiedeeisernen Balkons und einer Fassade voller Ornamente strahlt pure Klasse aus. In den Zimmern sorgen die Tüfelung und die Friesleisten in Verbindung mit dem Farbenspiel für die Fortsetzung dieser Pracht.

es

El solemne hotel, con balcones de hierro forjado y su fachada ornamentada, irradia clase. En las habitaciones, las molduras y las cornisas junto con el juego de colores prolongan este esplendor.

Ruin Revival

— London (uk)



- ❶ P7010 p.108
- ❷ P3020 p.106
- ❸ P8040 p.108
- ❹ P8030D p.113
- ❺ P3020A p.113



Materials

MATERIALEN / MATÉRIAUX
MATERIALIEN / MATERIALES

PUROTOUCH®

A high-quality, high-density polyurethane that allows fine details.

Een kwalitatieve polyurethaan van hoge dichtheid die scherpe details mogelijk maakt.

Un polyuréthane de qualité à haute densité qui permet de créer des détails fins.

Ein qualitativ hochwertiges Polyurethan hoher Dichte, das schöne Details möglich macht.

Un poliuretano de alta densidad y calidad con el que crear pequeños detalles.

DUROPOLYMER®

An extruded and impact-resistant polymer based on a high-density polystyrene.

Geëxtrudeerde en impactbestendige polystyreenmix van hoge dichtheid.

Un polymère extrudé résistant aux impacts à base d'un mélange de polystyrènes haute densité.

Extrudierter und schlagfester, hochdichter Polystyrol-Mix.

Polímero fabricado por extrusión, resistente a impactos fuertes a base de una mezcla de poliestireno de alta densidad.

FLEX

A wide range of cornice mouldings, panel mouldings and skirting boards are also available in a flexible version.

Een groot aantal kroonlijsten, wandlijsten en plinten zijn verkrijgbaar in een flexibele variant.

De nombreuses corniches, cimaises et plinthes sont disponibles dans des modèles variés.

Sehr viele Fries-, Wand- und Sockelleisten sind in flexibler Ausführung erhältlich.

Hay disponible una variante flexible para una gran variedad de cornisas, molduras y zócalos.

DUROFOAM®

An extruded lightweight polymer based on a medium-density polystyrene blend.

Geëxtrudeerde lichtgewicht polystyreenmix van medium dichtheid.

Un polymère léger extrudé à base d'un mélange de polystyrènes de densité moyenne.

Extrudiertes, leichtes Polymer auf der Grundlage eines Polystyrol-Mix mittlerer Dichte.

Polímero extrusionado de peso ligero a base de una mezcla de poliestireno de densidad media.



	Detail Design	Impact Resistance
PUROTOUCH®	☆☆☆	☆☆
DUROPOLYMER®	☆☆	☆☆☆
DUROFOAM®	☆	☆

Product Overview

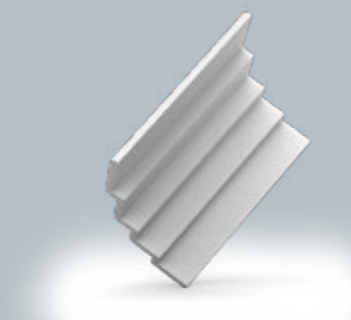

Cornice Mouldings

Kroonlijsten / Corniches / Eckleisten / Cornisas

Pg. 84

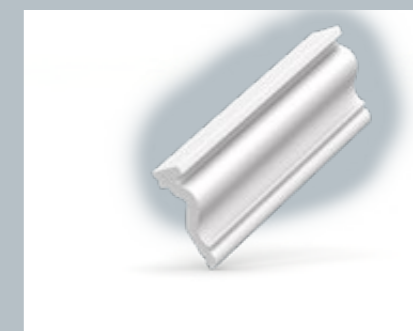

Panel Mouldings

Wandlijsten / Cimaises
 Wand- und Friesleisten / Molduras

Pg. 104



Skirting

Plinten / Plinthes / Sockelleisten / Zócalos

Pg. 114



Indirect Lighting

Indirecte Verlichting / Éclairage Indirect
 Indirekte Beleuchtung / Iluminación Indirecta

Pg. 126



Deco Elements

Decoratieve Elementen / Éléments Décoratifs
 Zierelemente / Elementos de Decoración

Pg. 138



The Perfect Finish

De Perfecte Afwerking / La Finition Parfaite
 Das Perfekte Finish / El Acabado Perfecto

Pg. 154

Cornice Mouldings

KROONLIJSTEN / CORNICHES
ECKLEISTEN / CORNISAS

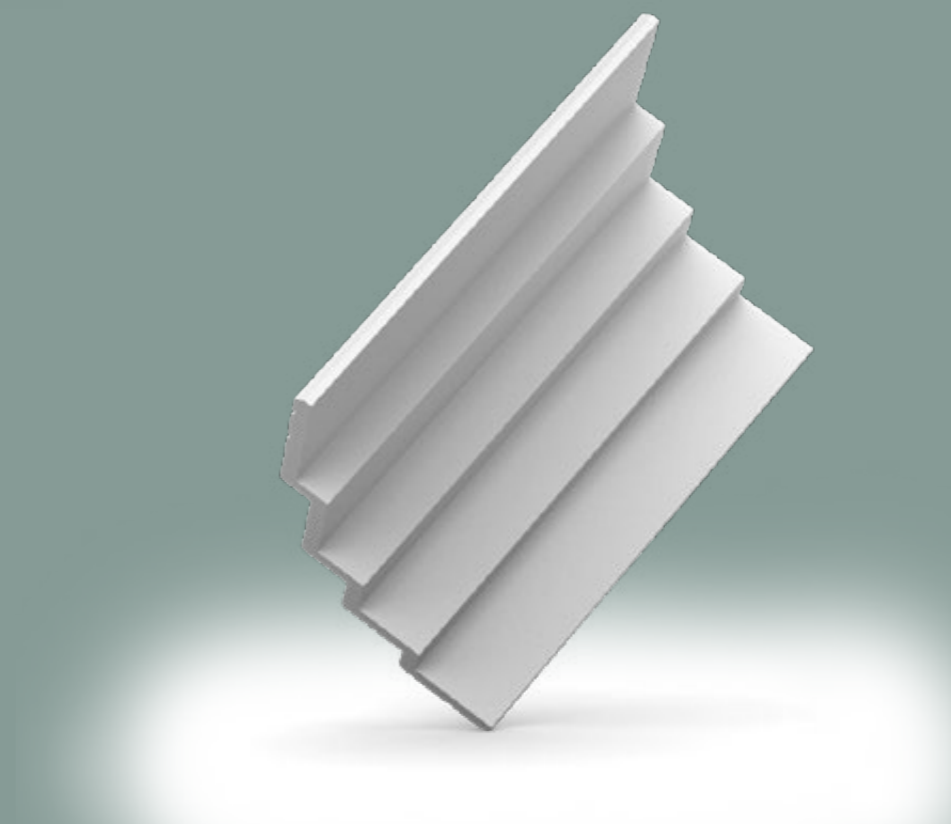

en

A cornice creates a visually attractive transition from wall to ceiling. From sleek to baroque, from decorative to functional – we offer a quality solution for every budget. The profiles are easy to install, and a large number of designs are available in flexible versions.

nl

De overgang tussen muur en plafond wordt met een kroonlijst pas echt boeiend. Van strak tot barok, van decoratief tot functioneel; voor elk budget bieden we een kwaliteitsooplossing. De profielen zijn eenvoudig te plaatsen en een groot aantal referenties zijn ook in flexibele uitvoering beschikbaar.

fr

Une moulure ajoute un effet visuellement intéressant à la transition entre mur et plafond. Quel que soit votre budget, nous vous proposons une solution de qualité : du style minimaliste au baroque, de l'élément décoratif au fonctionnel. Les profils sont faciles à poser, et un grand nombre de produits sont également disponibles en version flexible.

de

Der Übergang zwischen Wand und Decke wird mit einer Leiste zu einem eindrucksvollen Blickfang. Von geradlinig bis barock, von dekorativ bis funktional; wir haben für jedes Budget eine Qualitätslösung im Angebot. Die Leisten sind einfach anzubringen und sind vielfach in flexiblen Ausführungen erhältlich.

es

Una cornisa crea una transición de la pared al techo visualmente atractiva. De lo sencillo a lo barroco, de lo decorativo a lo funcional: ofrecemos una solución de calidad para todos los bolsillos. La instalación de los perfiles es muy fácil y, además, hay disponible un amplio abanico de diseños en versiones flexibles.



C250 | C250F
200 x 1,6 x 1,6 cm
Purotouch®
Designed by Jacques Vergracht

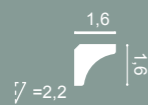

C360
200 x 2,1 x 6 cm
Purotouch®
Designed by Jacques Vergracht

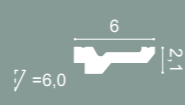

C356
200 x 2 x 10 cm
Purotouch®
Designed by Jacques Vergracht



C391 STEPS
200 x 6 x 16 cm
Purotouch®
Designed by Orio Tonini



C400
200 x 6 x 10 cm
Purotouch®



C331 | C331F
200 x 6,4 x 13,5 cm
Purotouch®



C230 | C230F
200 x 2,9 x 2,9 cm
Purotouch®

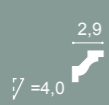

C353
200 x 3 x 16,5 cm
Purotouch®
Designed by Jacques Vergracht



C355
200 x 3,5 x 11,1 cm
Purotouch®
Designed by Jacques Vergracht



C200 | C200F
200 x 6,5 x 5,7 cm
Purotouch®



C214 | C214F
200 x 6,6 x 3,1 cm
Purotouch®



C212 | C212F
200 x 7,5 x 4,5 cm
Purotouch®



C354
200 x 4 x 21,5 cm
Purotouch®
Designed by Jacques Vergracht

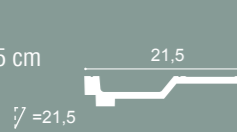

C260 | C260F
200 x 4,1 x 4,8 cm
Purotouch®



C215 | C215F
200 x 4,7 x 4,7 cm
Purotouch®



C220 | C220F
200 x 7,6 x 11,6 cm
Purotouch®



C213 | C213F
200 x 8 x 8 cm
Purotouch®

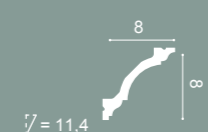

C240 | C240F
200 x 8 x 8 cm
Purotouch®



C322 | C322F
200 x 5 x 4,2 cm
Purotouch®

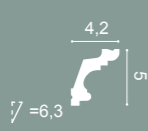

C602 | C602F
200 x 5,3 x 5 cm
Purotouch®



C390 STEPS
200 x 6 x 10 cm
Purotouch®
Designed by Orio Tonini

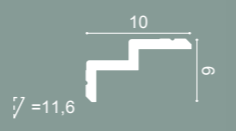

C341 | C341F HERITAGE M
200 x 8,8 x 12,2 cm
Purotouch®



C321 | C321F
200 x 9,9 x 5 cm
Purotouch®

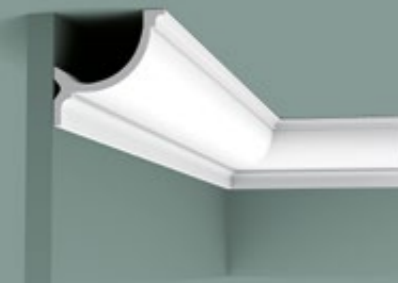

C902 | C902F
200 x 10,3 x 10,3 cm
Purotouch®





C217 | C217F
200 x 10,3 x 15,6 cm
Purotouch®
∠ = 18,3



C217 | C217F
200 x 15,6 x 10,3 cm
Purotouch®
∠ = 18,3



C402 | C402F
200 x 10,7 x 9,4 cm
Purotouch®
∠ = 13,9



C991
200 x 11 x 14 cm
Purotouch®
Designed by Ulf Moritz
∠ = 17,8



C991 + P9900
∠ = 23,3



C991 + 2x P9900
∠ = 27,6

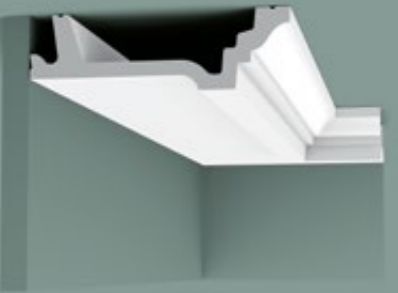

C305
200 x 4,7 x 15,5 cm
Purotouch®
∠ = 15,9

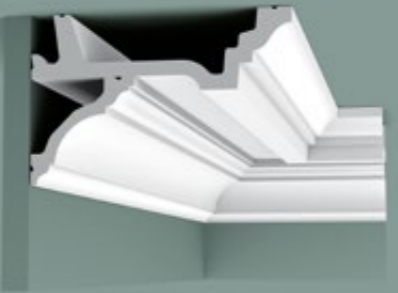

C305 + C213
∠ = 19,3



C305 + C211
∠ = 21,5



C991
200 x 14 x 11 cm
Purotouch®
Designed by Ulf Moritz
∠ = 17,8



C991 + P9900
∠ = 22,6



C991 + 2x P9900
∠ = 27,6



1 C990 + 2xP9900 p.92

2 C381 p.131



C332
200 x 11,4 x 23 cm
Purotouch®
∠ = 25



C332
200 x 23 x 11,4 cm
Purotouch®
∠ = 25



C201 | C201F
200 x 11,6 x 4,8 cm
Purotouch®
∠ = 12,5



C211 | C211F
200 x 11,6 x 11,2 cm
Purotouch®
∠ = 15,8



C216 | C216F
200 x 11,6 x 13,3 cm
Purotouch®
∠ = 17,3

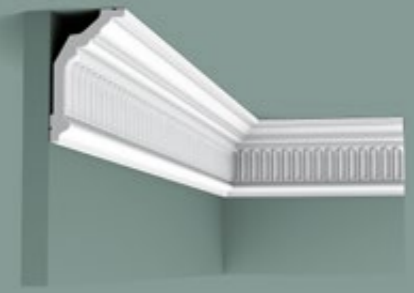

C304 | C304F
200 x 12,2 x 7,2 cm
Purotouch®
∠ = 13,9



C333 | C333F
200 x 12,2 x 11,1 cm
Purotouch®
∠ = 16,2



C302 | C302F
200 x 12,8 x 8,5 cm
Purotouch®
∠ = 15



C342 HERITAGE L
200 x 14 x 19 cm
Purotouch®
∠ = 23,6



C340
200 x 25,6 x 13,5 cm
Purotouch®
∠ = 28,6



C340
200 x 13,5 x 25,6 cm
Purotouch®
∠ = 28,6



C339 | C339F
200 x 14,1 x 6,4 cm
Purotouch®
∠ = 15,2



C303 | C303F
200 x 14,4 x 6,5 cm
Purotouch®
∠ = 15,3

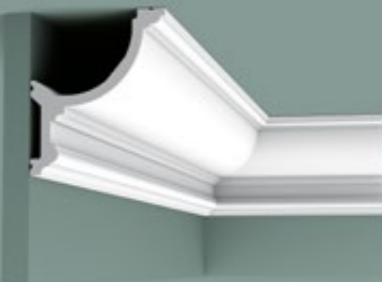

C901 | C901F
200 x 14,8 x 12,4 cm
Purotouch®
∠ = 19,2



C218 | C218F
200 x 15 x 12 cm
Purotouch®
∠ = 19,1



C334 | C334F
200 x 15 x 19,6 cm
Purotouch®
∠ = 24,1



C393 STEPS
200 x 15 x 21 cm
Purotouch®
Designed by Orto Tonini
∠ = 24,7

NEW

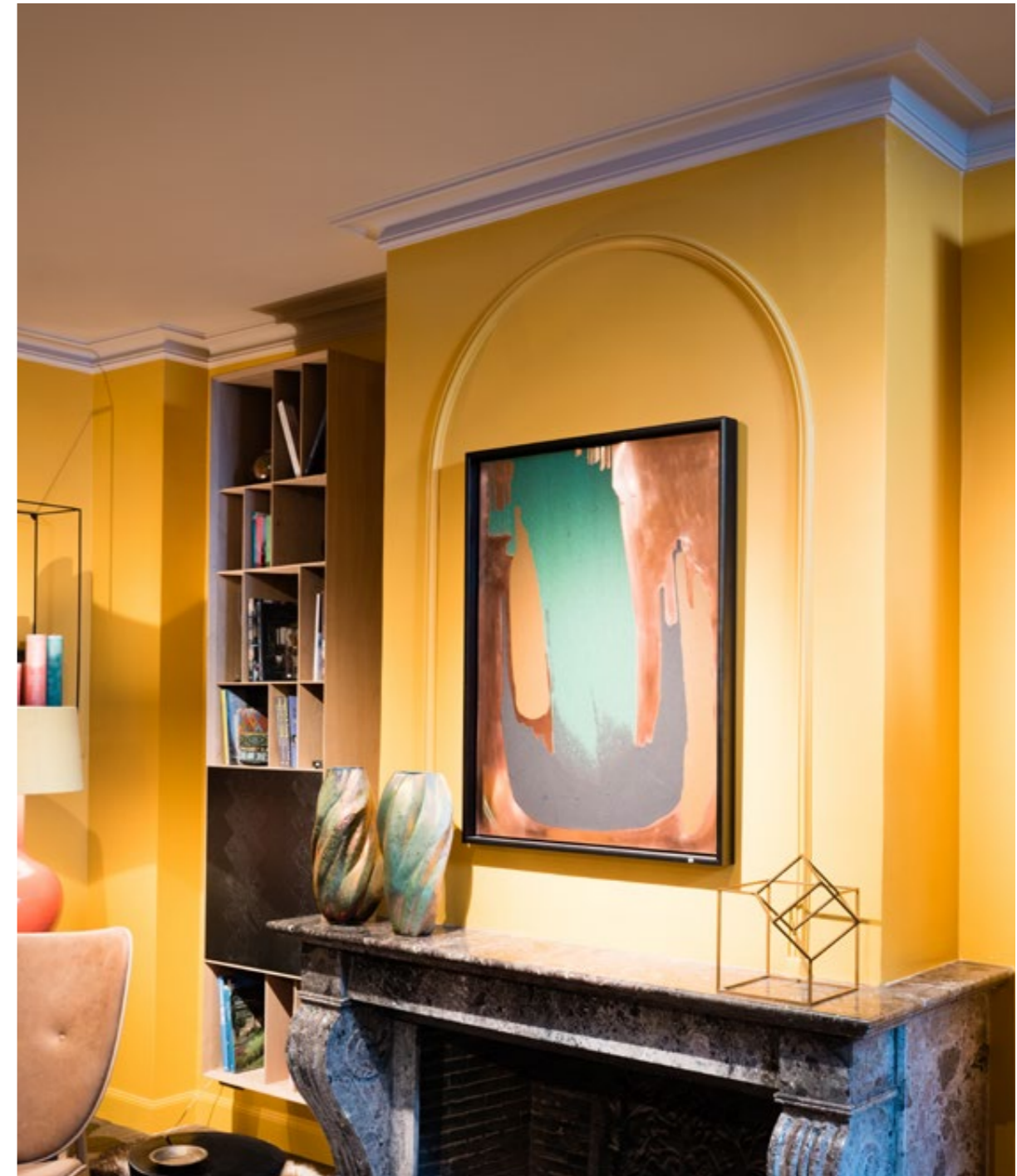
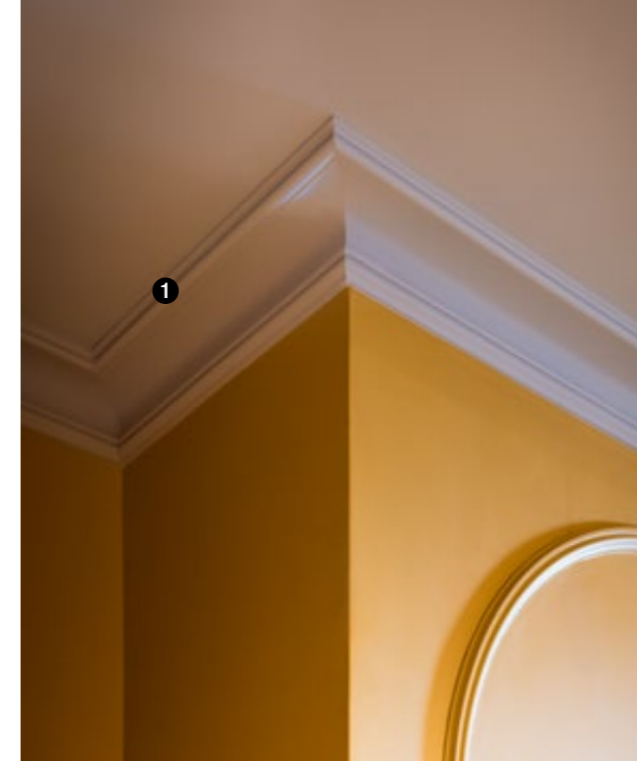



C990 INFINITY
200 x 15,9 x 21,6 cm
Purotouch®
Designed by
Xavier Donck



C990 INFINITY
200 x 21,6 x 15,9 cm
Purotouch®
Designed by
Xavier Donck

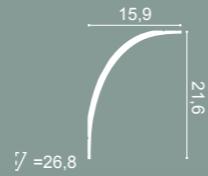

C422
200 x 16,4 x 19,4
Purotouch®

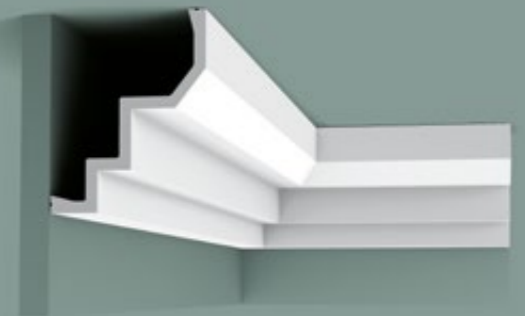
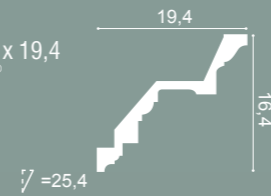

C300
200 x 16,5 x 13 cm
Purotouch®

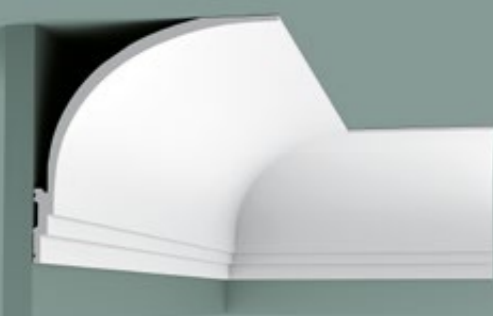
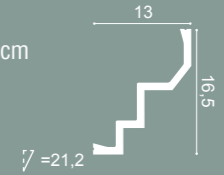

C990 + P9900

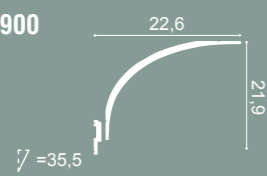

C990 + P9900

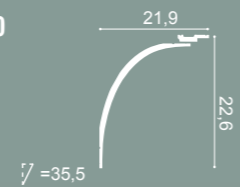

C301 | C301F
200 x 17 x 14,4 cm
Purotouch®

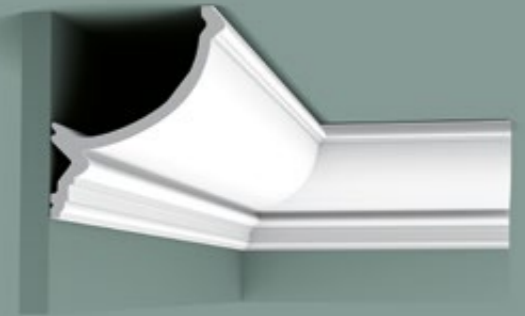
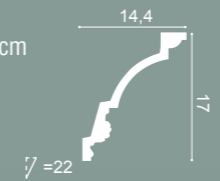

C900
200 x 17,1 x 14,6 cm
Purotouch®

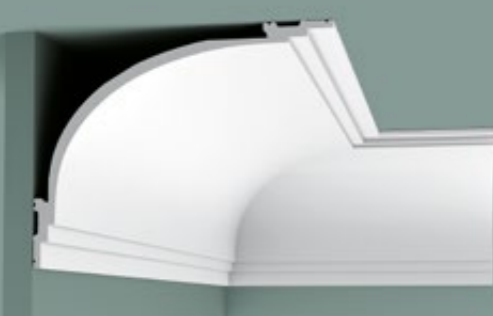
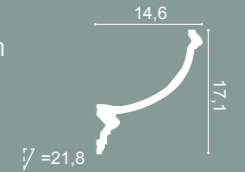

C990 + 2x P9900

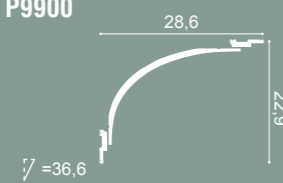

C990 + 2x P9900

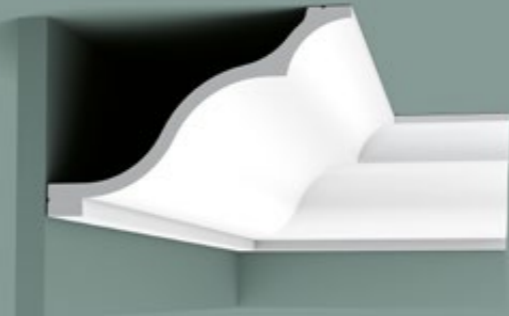
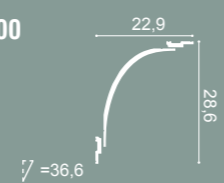

C337
200 x 17,2 x 25,6 cm
Purotouch®

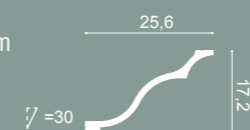

C219
200 x 17,6 x 13 cm
Purotouch®

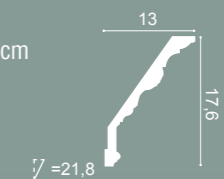



C338
200 x 18,4 x 18,4 cm
Purotouch®
∠ = 25,5



C338A BA'ROCK
200 x 18,4 x 18,4 cm
Purotouch®
∠ = 25,5

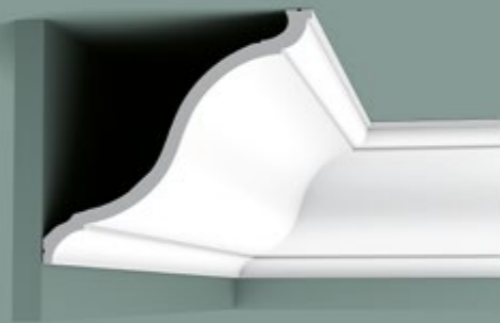

C335
200 x 20,2 x 22,2 cm
Purotouch®
Designed by Xavier Donck
∠ = 29,3

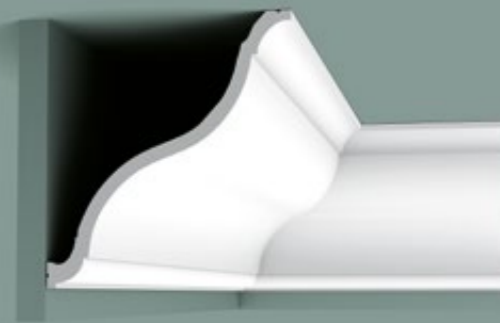

C335
200 x 22,2 x 20,2 cm
Purotouch®
Designed by Xavier Donck
∠ = 29,3



C338B BA'ROCK
200 x 18,4 x 18,4 cm
Purotouch®
∠ = 25,5

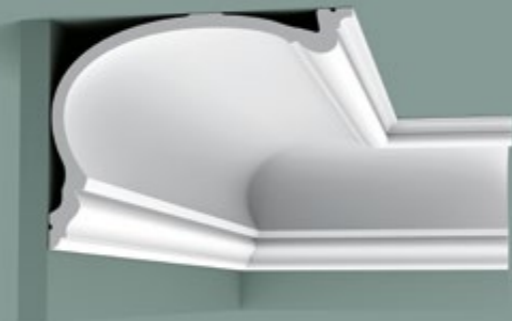

C343 HERITAGE XL
200 x 19 x 25 cm
Purotouch®
∠ = 31,4

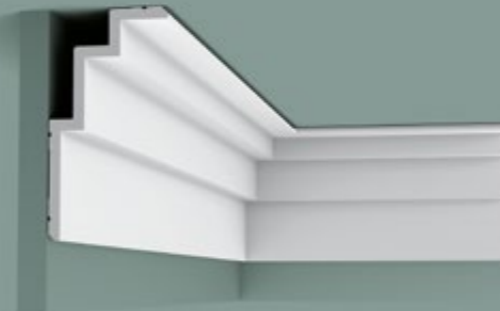

C392 STEPS
200 x 19 x 10 cm
Purotouch®
Designed by Orio Tonini
∠ = 19,7



C308 | C308F
200 x 24,8 x 6,3 cm
Purotouch®
∠ = 25

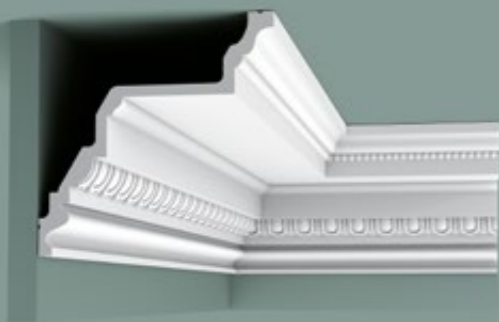

C307
200 x 19,5 x 19,5 cm
Purotouch®
∠ = 26,5

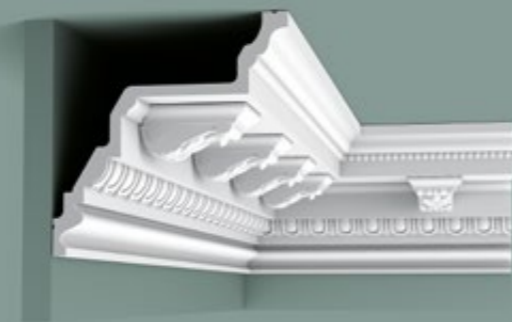

1 C307 + C307A 2
C307A: 7,5 x 4 x 9,4
Duropolymer®
∠ = 26,9



C336
200 x 27,1 x 26,6 cm
Purotouch®
∠ = 37,5

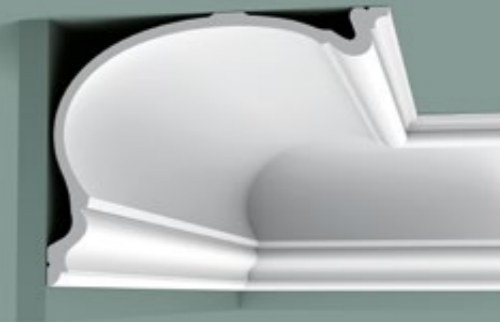

C344 HERITAGE XXL
200 x 27,3 x 35 cm
Purotouch®
∠ = 44,4



1 C393 p.90

Steps



CORNICE MOULDINGS
KROONLIJSTEN
CORNICHES
ECKLEISTEN
CORNISAS

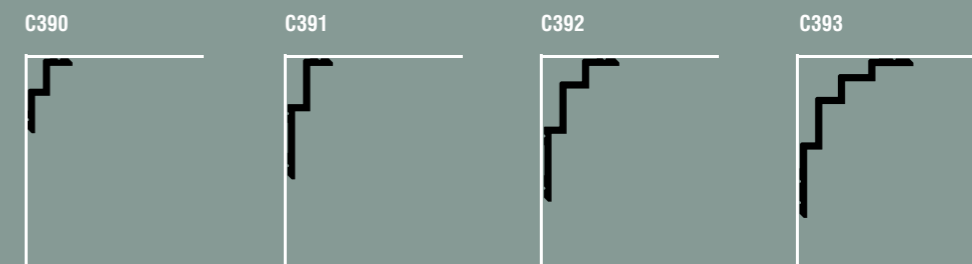
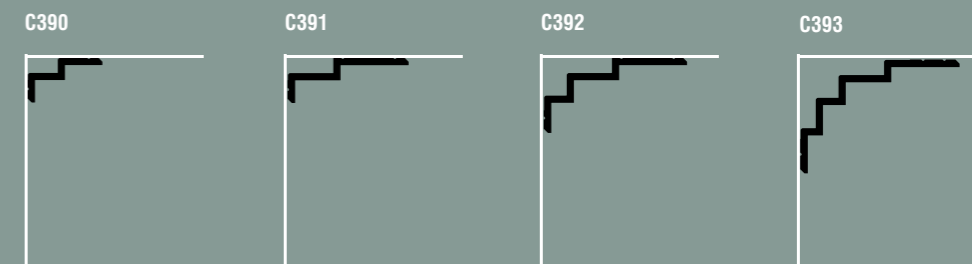

CURTAIN PROFILES
GORDIJNPROFIELEN
PROFILS RIDEAU
GARDINENLEISTEN
CORNISAS PARA CORTINAS

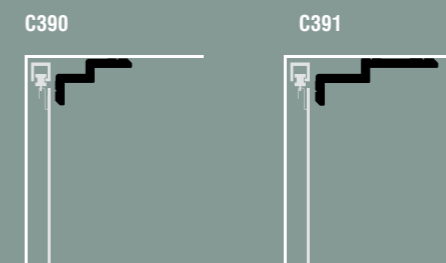

INDIRECT LIGHTING
INDIRECTE VERLICHTING
ÉCLAIRAGE INDIRECT
INDIREKTE BELEUCHTUNG
ILUMINACIÓN INDIRECTA

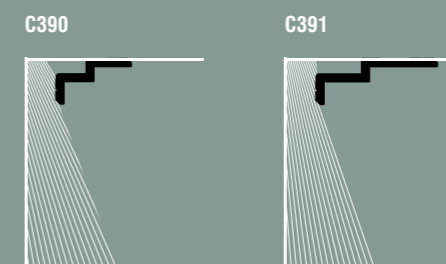



NEW FLEX

DX162-2300 | DX162F SQUARE
230 x 1 x 4 cm (DX162-2300)
Duropolymer®
200 x 1 x 4 cm (DX162F)



NEW

DX182-2300 | DX182F CASCADE
230 x 1,3 x 5 cm (DX182-2300)
Duropolymer®
200 x 1,3 x 5 cm (DX182F)



CX160
200 x 1,3 x 3,9 cm
Duropolymer®



CX115
200 x 3 x 2,9 cm
Duropolymer®

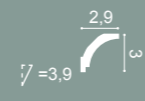

CX151
200 x 4 x 2,3 cm
Duropolymer®

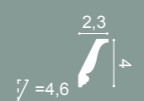

CX148 | CX148F
200 x 4,3 x 2,9 cm
Duropolymer®



DX157-2300 | DX157F SQUARE
230 x 1,3 x 6,6 cm (DX157-2300)
Duropolymer®
200 x 1,3 x 6,6 cm (DX157F)



CX161
200 x 1,3 x 6,9 cm
Duropolymer®



NEW

DX183-2300 | DX183F CASCADE
230 x 1,3 x 7,5 cm (DX183-2300)
Duropolymer®
200 x 1,3 x 7,5 cm (DX183F)



CX150
200 x 4,3 x 2,9 cm
Duropolymer®

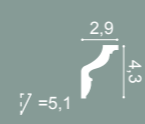

CX109 | CX109F
200 x 4,4 x 4,4 cm
Duropolymer®

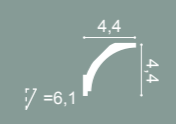

CX110 | CX110F
200 x 4,5 x 4,1 cm
Duropolymer®



NEW FLEX

DX163-2300 | DX163F SQUARE
230 x 1,3 x 10,2 cm (DX163-2300)
Duropolymer®
200 x 1,3 x 10,2 cm (DX162F)



NEW

DX184-2300 | DX184F CASCADE
230 x 1,3 x 11 cm (DX184-2300)
Duropolymer®
200 x 1,3 x 11 cm (DX184F)



CX132 | CX132F
200 x 2 x 2 cm
Duropolymer®

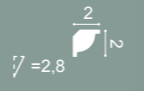

CX124 | CX124F
200 x 4,9 x 4,9 cm
Duropolymer®



CX108
200 x 5,4 x 5,5 cm
Duropolymer®

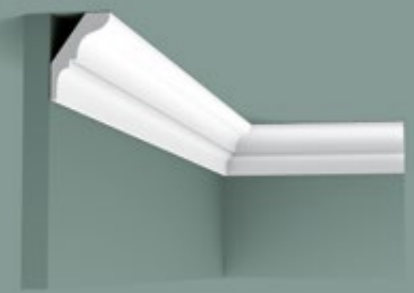
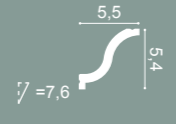

CX112
200 x 5,4 x 3,8 cm
Duropolymer®



CX133
200 x 2 x 2 cm
Duropolymer®

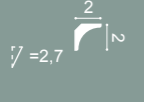

CX111
200 x 2,6 x 1,5 cm
Duropolymer®



CX154
200 x 3 x 3 cm
Duropolymer®

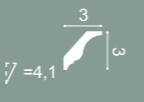

CX141
200 x 5,9 x 3,1 cm
Duropolymer®

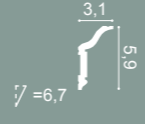

NEW

CX177
200 x 7 x 6 cm
Duropolymer®

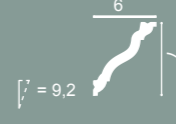

NEW

CX176
200 x 8 x 4 cm
Duropolymer®

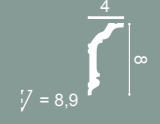



CX100 | CX100F
200 x 6,9 x 7,1 cm
Duropolymer®
7,1
6,9
∠ = 9,7



CX101
200 x 6,9 x 7,1 cm
Duropolymer®
7,1
6,9
∠ = 9,7



CX136
200 x 6,9 x 7,1 cm
Duropolymer®
7,1
6,9
∠ = 9,7



CX123 | CX123F
200 x 8 x 8 cm
Duropolymer®
8
8
∠ = 11



CX126
200 x 8,7 x 8,7 cm
Duropolymer®
8,7
8,7
∠ = 12,2



CX127 | CX127F
200 x 9,4 x 9,4 cm
Duropolymer®
9,4
9,4
∠ = 13



CX128
200 x 9,4 x 9,4 cm
Duropolymer®
9,4
9,4
∠ = 13



CX129
200 x 9,4 x 9,4 cm
Duropolymer®
9,4
9,4
∠ = 13



CX106 | CX106F
200 x 11,8 x 11,7 cm
Duropolymer®
11,7
11,8
∠ = 16,3



CX107
200 x 11,8 x 11,7 cm
Duropolymer®
11,7
11,8
∠ = 16,3



PX164
200 x 3 x 2,4 cm
Duropolymer®
2,4
3



PB513
200 x 1,5 x 3,4 cm
Durofoam®
3,4
1,5
∠ = 3



CB500
200 x 2,5 x 1,8 cm
Durofoam®
1,8
2,5
∠ = 3



CB530
200 x 2,7 x 1,5 cm
Durofoam®
1,5
2,7
∠ = 3,2



CB520
200 x 3,5 x 3,5 cm
Durofoam®
3,5
3,5
∠ = 5



CB510
200 x 4 x 4 cm
Durofoam®
4
4
∠ = 5,6



CB501
200 x 4,1 x 3,5 cm
Durofoam®
3,5
4,1
∠ = 5,3



CB531
200 x 4,2 x 2,6 cm
Durofoam®
2,6
4,2
∠ = 5,2



CB521
200 x 5 x 5 cm
Durofoam®
5
5
∠ = 7,1



CB502
200 x 5,9 x 4,9 cm
Durofoam®
4,9
5,9
∠ = 7,8



CB523
200 x 5,9 x 4,4 cm
Durofoam®
4,4
5,9
∠ = 7,2



CB511
200 x 6,7 x 6,7 cm
Durofoam®
6,7
6,7
∠ = 9,8



CB522
200 x 6,7 x 6,7 cm
Durofoam®
6,7
6,7
∠ = 9,7



CB503
200 x 8,2 x 9,2 cm
Durofoam®
9,2
8,2
∠ = 12,3



CB512
200 x 9,5 x 10 cm
Durofoam®
10
9,5
∠ = 13,8



Curtain Rails

GORDIJNPROFIELEN / PROFILS RIDEAU
GARDINENLEISTEN / CORNISAS PARA CORTINAS



C341 | C341F HERITAGE M
CURTAIN PROFILE
200 x 8,8 x 12,2 cm
Purotouch®

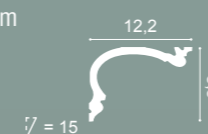

C342 HERITAGE L
CURTAIN PROFILE
200 x 14 x 19 cm
Purotouch®

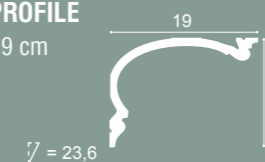

C343 HERITAGE XL
CURTAIN PROFILE
200 x 19 x 25 cm
Purotouch®



C390 STEPS
CURTAIN PROFILE
200 x 6 x 10 cm
Purotouch®
Designed by
Orio Tonini

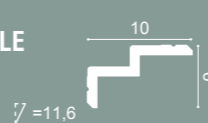

C391 STEPS
CURTAIN PROFILE
200 x 6 x 16 cm
Purotouch®
Designed by
Orio Tonini



C991
CURTAIN PROFILE
200 x 11 x 14 cm
Purotouch®
Designed by
Ulf Moritz

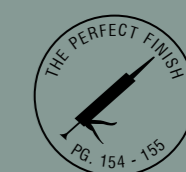



— — — — —
WANDLIJSTEN / CIMAISES
WAND - UND FRIESLEISTEN / MOLDURAS

en

Make flat walls come to life using "wallscaping" with our extensive panel mould range. Create attractive panelling or frames on walls and ceilings in a jiffy. All designs are easy to install, and many are available in a flexible format for use on curved walls and ceilings.

nl

Een vlakke muur tot leven brengen. Wallscaping noemen wij dat. Met de uitgebreide keuze aan wandlijsten creëer je in een oogwenk een lambrisering of kader op muur en plafond. Bovendien zijn ze eenvoudig te plaatsen en veelal in flexibele uitvoering beschikbaar.

fr

Animer un mur uni, c'est ce que nous appelons le « wallscaping ». Le vaste choix de cimaises permet de créer en un clin d'œil un lambris ou un encadrement sur le mur ou le plafond. Elles sont en outre faciles à poser et bon nombre d'entre elles sont disponibles en version flexible.

de

Einer flachen Wand Leben einhauchen. Das nennen wir "Wallscaping". Mit Hilfe der breiten Auswahl an Wandleisten gestalten Sie im Handumdrehen eine Wandvertäfelung oder Wand- und Deckenspiegel. Darüber hinaus lassen sich die Leisten einfach anbringen und sind die auch in flexibler Ausführung verfügbar.

es

Dar vida a una pared plana: nosotros lo llamamos «wallscaping». Con nuestra extensa gama de molduras usted podrá crear paneles o marcos atractivos en sus paredes o techos en un instante. Además, son fáciles de instalar y están disponibles en una gran variedad de versiones flexibles.

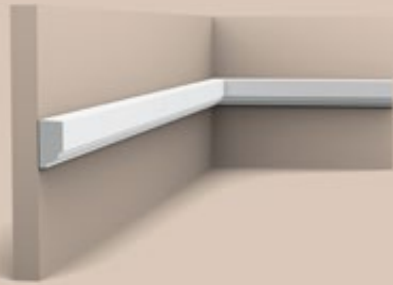

P9050 | P9050F
200 x 2,5 x 1,3 cm
Purotouch®

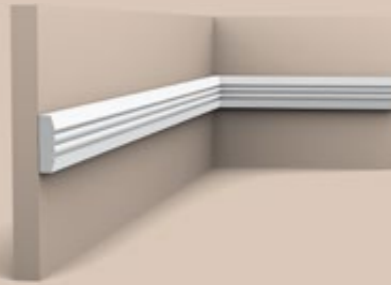

P5021 | P5021F
200 x 3,1 x 0,9 cm
Purotouch®

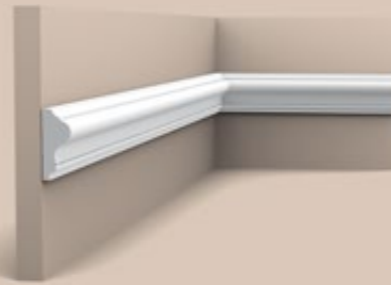

P8030 | P8030F
200 x 4,1 x 1,7 cm
Purotouch®



P2020 | P2020F
200 x 4,4 x 2,6 cm
Purotouch®

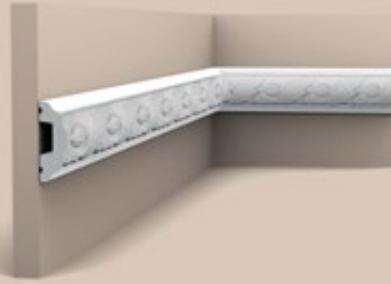

P1020 | P1020F
200 x 4,9 x 2,4 cm
Purotouch®

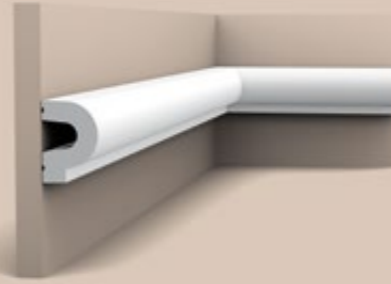

P8060 | P8060F
200 x 5 x 3,5 cm
Purotouch®



3 SX118 p.120

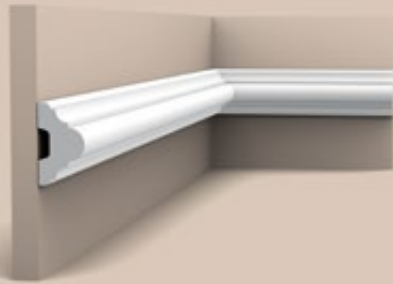

1 P4020 | P4020F
200 x 5 x 2,9 cm
Purotouch®

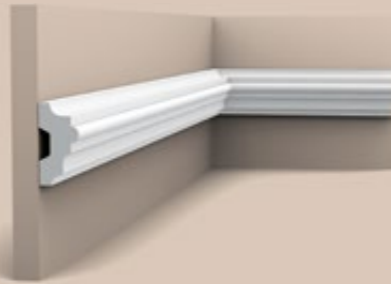

P9040 | P9040F
200 x 5 x 2,5 cm
Purotouch®

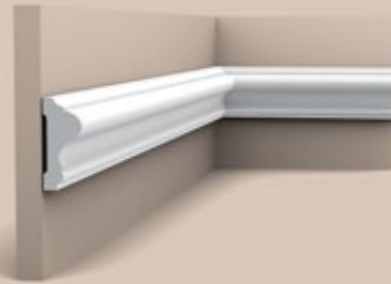

2 P8020 | P8020F
200 x 6 x 2,6 cm
Purotouch®

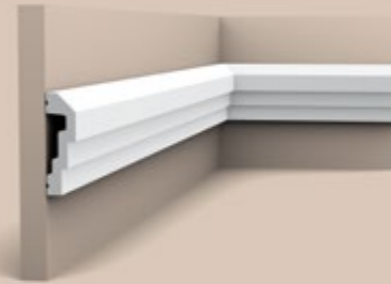

P7070 | P7070F
200 x 7,4 x 2,2 cm
Purotouch®

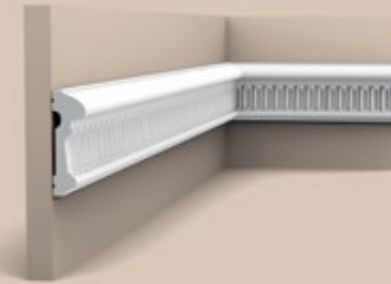

P7040 | P7040F
200 x 7,9 x 2,6 cm
Purotouch®

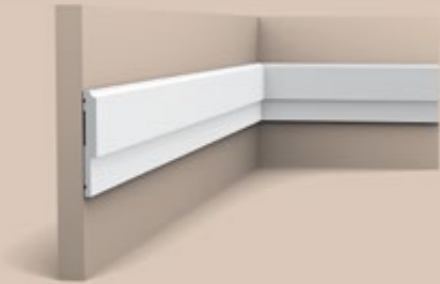

P9900 | P9900F
200 x 8 x 1 cm
Purotouch®

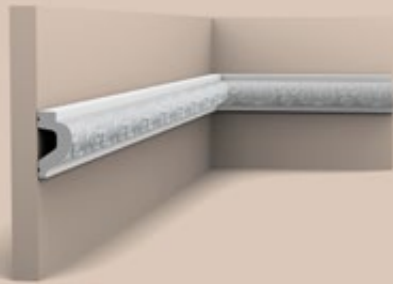

P3020 | P3020F
200 x 6,1 x 3,2 cm
Purotouch®

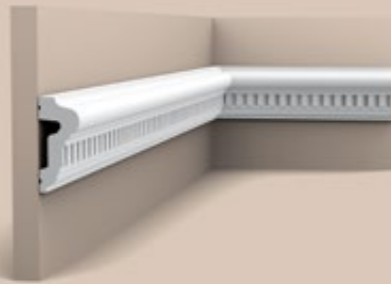

P6020 | P6020F
200 x 6,4 x 2,8 cm
Purotouch®

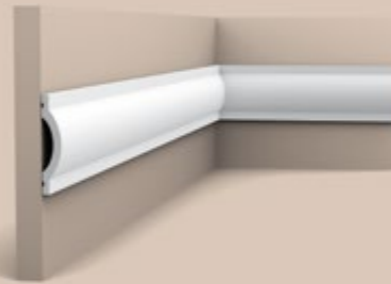

P9901 | P9901F
200 x 7 x 1,4 cm
Purotouch®

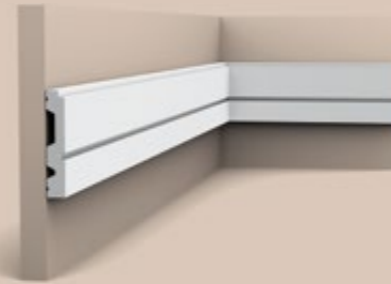

P5051
200 x 8,4 x 1,5 cm
Purotouch®
Designed by
Jacques Vergracht



P7030 | P7030F
200 x 8,5 x 1,7 cm
Purotouch®

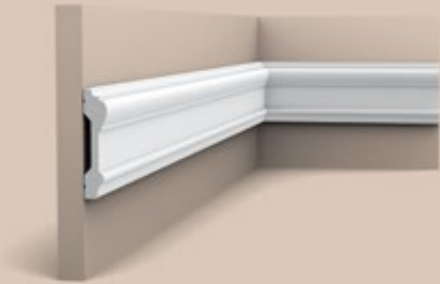

P9010 | P9010F
200 x 9,1 x 3 cm
Purotouch®



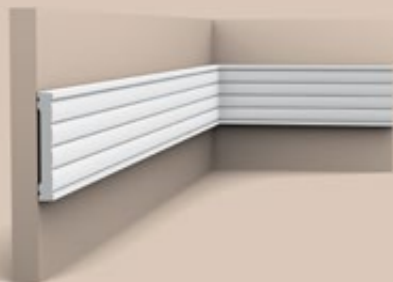

P5020 | P5020F
 200 x 9,1 x 1,3 cm
 Purotouch®

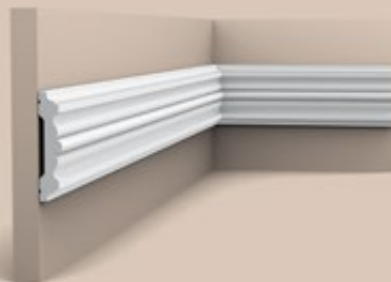

P9020 | P9020F
 200 x 9,6 x 2,1 cm
 Purotouch®

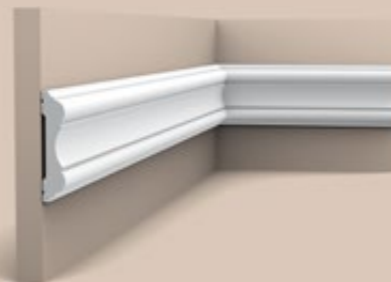

P8040 | P8040F
 200 x 10,1 x 2,2 cm
 Purotouch®



P7010 | P7010F
 200 x 10,5 x 2 cm
 Purotouch®



P7020 | P7020F
 200 x 11,1 x 1,9 cm
 Purotouch®

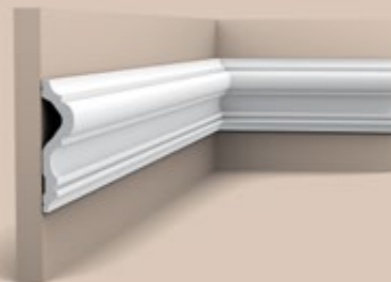

P8050 | P8050F
 200 x 12 x 3 cm
 Purotouch®

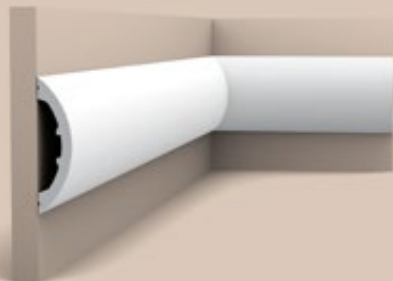

P3070 RADIUS
 200 x 12,5 x 3,2 cm
 Purotouch®
 Designed by
 Ulf Moritz

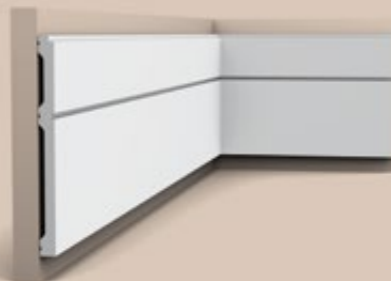

P5050
 200 x 20 x 1,5 cm
 Purotouch®
 Designed by
 Jacques Vergracht



P7080
 200 x 21,8 x 2,9 cm
 Purotouch®

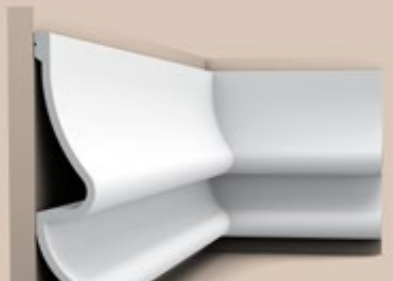

P3071 GOLF
 200 x 37,2 x 7,6 cm
 Purotouch®
 Designed by
 Ulf Moritz



PANEL MOULDINGS / WANDLUSTEN / CIMAISES / WAND- UND FRIESLEISTEN / MOLDURAS



- 1 DX170-2300 p.150
- 2 P8020 p.106
- 3 P4020 p.106
- 4 D330LR p.150
- 5 SX118 p.120

PANEL MOULDINGS / WANDLUSTEN / CIMAISES / WAND- UND FRIESLEISTEN / MOLDURAS

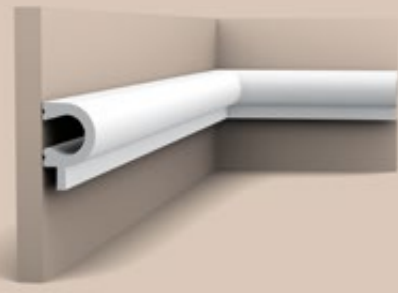

PX169 A
200 x 5,5 x 3,4 cm
Duropolymer®

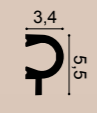
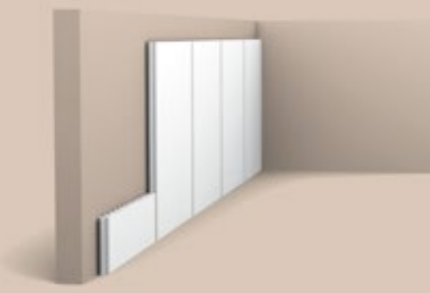
PX147 B
200 x 16,9 x 0,9 cm
Duropolymer®

PX147 + PX169

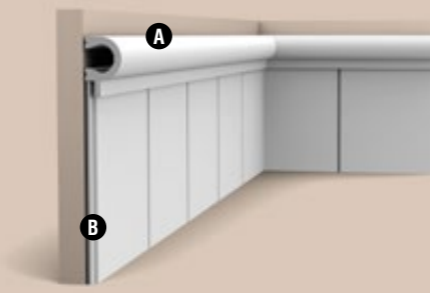

PX117
200 x 3,5 x 1,5 cm
Duropolymer®

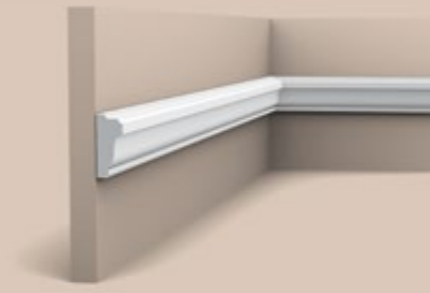
PX120 | PX120F
200 x 4 x 1,9 cm
Duropolymer®

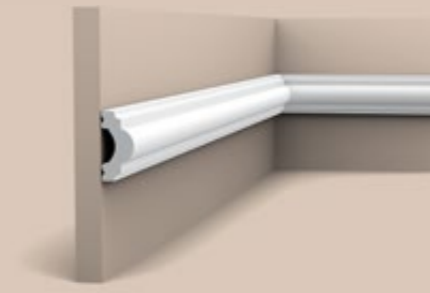
PX131
200 x 4 x 1,9 cm
Duropolymer®

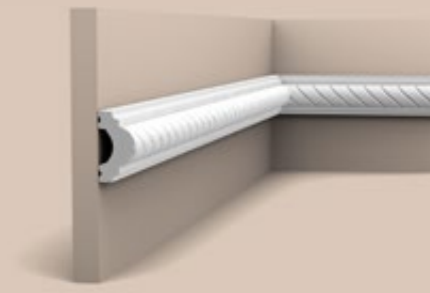
DX162-2300 | DX162F SQUARE
230 x 4 x 1 cm (DX162-2300)
Duropolymer®
200 x 4 x 1 cm (DX162F)

PX144 | PX144F
200 x 4,7 x 0,8 cm
Duropolymer®

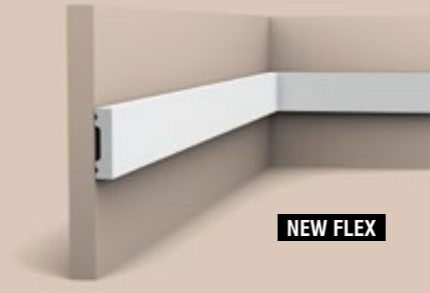
DX182-2300 | D182F CASCADE
230 x 5 x 1,3 cm (DX182-2300)
200 x 5 x 1,3 cm (DX182F)
Duropolymer®

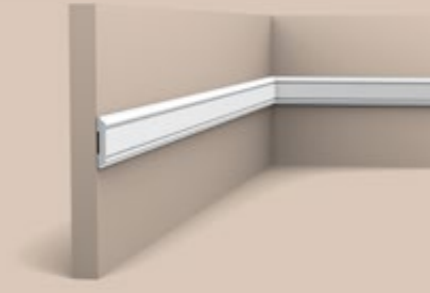
1 PX175 | PX175F
200 x 5 x 1,7 cm
Duropolymer®

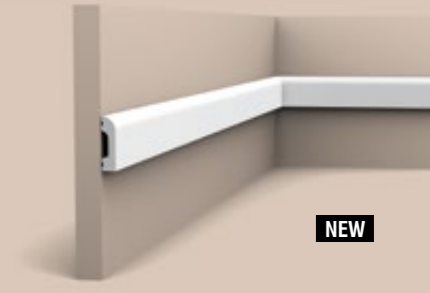

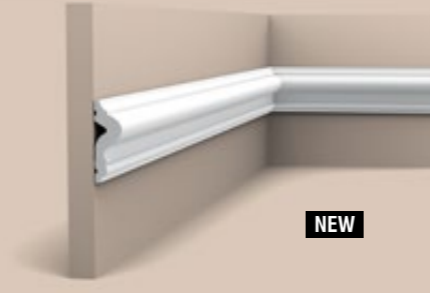

DX174-2300 | DX174F
230 x 6 x 2,2 cm (DX174-2300)
Duropolymer®
200 x 6 x 2,2 cm (DX174F)

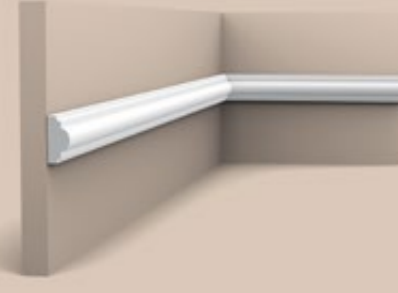

PX113
200 x 6 x 2,7 cm
Duropolymer®

PX103 | PX103F
200 x 2,5 x 1,2 cm
Duropolymer®

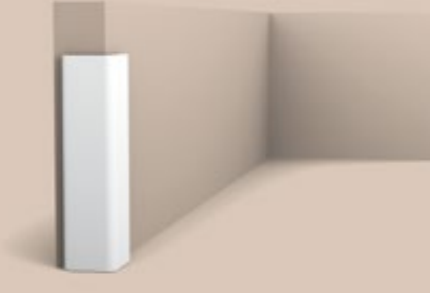
CX134
200 x 3 x 3 cm
Duropolymer®





PX116
200 x 3,1 x 1 cm
Duropolymer®





PX114
200 x 6 x 2,7 cm
Duropolymer®

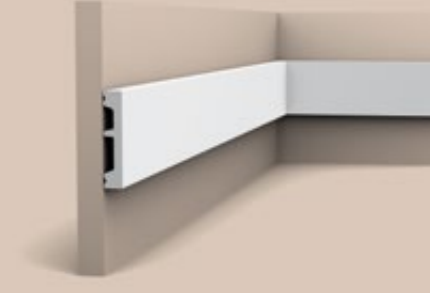

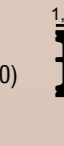

DX159-2300
230 x 6 x 1,2 cm
Duropolymer®

DX157-2300 | DX157F SQUARE
230 x 6,6 x 1,3 cm (DX157-2300)
Duropolymer®
200 x 6,6 x 1,3 cm (DX157F)



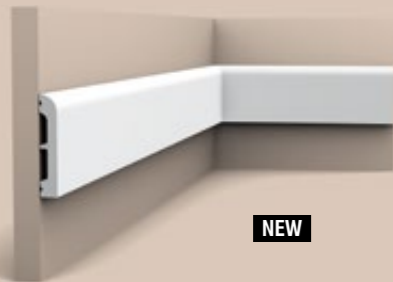

NEW

**DX183-2300 | DX183F
CASCADE**
230 x 7,5 x 1,3 cm (DX183-2300)
Duropolymer®
200 x 7,5 x 1,3 cm (DX183F)

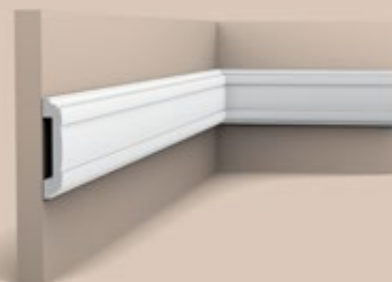

PX102
200 x 7,9 x 1,6 cm
Duropolymer®



DX119-2300
230 x 9,2 x 2,2 cm
Duropolymer®

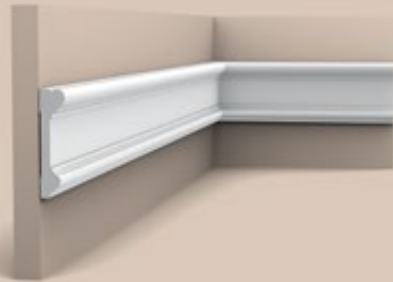

DX121-2300
230 x 9,4 x 2,3 cm
Duropolymer®

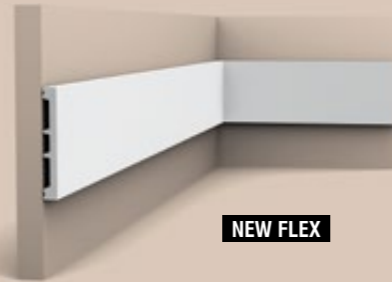

NEW FLEX

**DX163-2300 | DX163F
SQUARE**
230 x 10,2 x 1,3 cm (DX163-2300)
Duropolymer®
200 x 10,2 x 1,3 cm (DX163F)

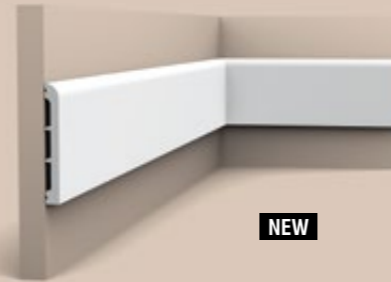

NEW

**DX184-2300
CASCADE**
230 x 11 x 1,3 cm (DX184-2300)
Duropolymer®
200 x 11 x 1,3 cm (DX184F)

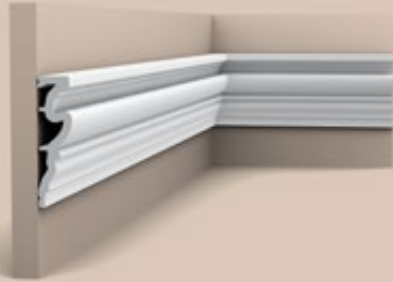

DX170-2300
230 x 11,9 x 3,2 cm
Duropolymer®

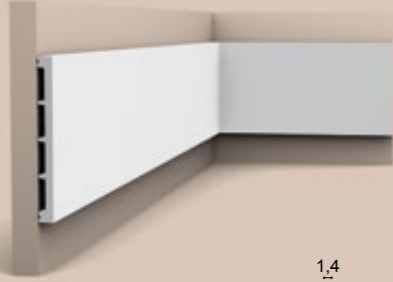
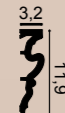

**DX168-2300
SQUARE**
230 x 15,1 x 1,4 cm
Duropolymer®



- 1 P3020 p.106
- 2 P8020 p.106
- 3 P3020A
- 4 P8050 p.108
- 5 SX118 p.120
- 6 P8040 p.108



P5020B
9 x 9 x 1,3 cm
Purotouch®



P101A + P1020
24,5 x 24,5 x 2,4 cm
Purotouch®



P201A + P2020 + P21
19,5 x 19,5 x 2,6 cm
Purotouch®



P801C + P8020
19,8 x 11 x 2,6 cm
Purotouch®



P4020A + P4020
16,4 x 9,1 x 2,9 cm
Purotouch®



3 P3020A + P3020
42,5 x 42,5 x 4 cm
Purotouch®



P20 + P101A
Ø 6,1 - 0,8 cm
Duropolymer®



P21 + P201A
6,7 x 6,7 x 0,9 cm
Duropolymer®



PX103A + PX103
19 x 3,5 x 1,2 cm
Duropolymer®



P8030D + P8030
13,2 x 13,2 x 1,7 cm
Duropolymer®



P8030C + P8030
19 x 8,6 x 1,7 cm
Duropolymer®



PX120A + PX120
19 x 8,8 x 2 cm
Duropolymer®

Skirting

PLINTEN / PLINTHES
SOCKELLEISTEN / ZÓCALOS



en

All skirting boards are made from Duropolymer®, an impact- and water-resistant polymer mix that is fully recyclable. Cables can be hidden easily, and the flexible versions allow curved walls to be finished elegantly. The skirting boards are pre-primed for easy painting.

nl

Alle plinten bestaan uit Duropolymer®, een schok- en waterbestendige polymereemix die 100% recycleerbaar is. Kabels kun je makkelijk verbergen en de flexibele varianten laten toe om gebogen wanden elegant af te werken. De plinten zijn bovendien van een grondlaag voorzien en makkelijk overschilderbaar.

fr

Toutes les plinthes sont en Duropolymer®, un mélange polymère résistant à l'eau et aux impacts qui est 100 % recyclable. Elles permettent d'aisément dissimuler les câbles, et les variantes flexibles sont idéales pour une finition élégante de murs cintrés. Par ailleurs, les plinthes sont livrées avec une couche de peinture primaire et peuvent facilement être mises en peinture.

de

Alle Sockelleisten bestehen aus Duropolymer®, einer schlag- und wasserfesten Polymermischung, die zu 100 % recycelbar ist. Kabel können ganz einfach verdeckt verlegt werden und mit den flexiblen Ausführungen lassen sich auch gekrümmte Wände elegant verschönern. Die Sockelleisten sind werkseitig grundiert und lassen sich farblich individuell und einfach beschichten.

es

Todos los zócalos están fabricados con Duropolymer®, una mezcla de polímeros totalmente reciclable, resistente al agua y a los golpes. Los cables pueden esconderse fácilmente y las versiones flexibles permiten dar un acabado elegante a las paredes curvas. Los zócalos se entregan con una imprimación de fábrica listos para ser pintados de una manera fácil.

3 SKIRTING FAMILIES

CHOOSE YOUR STYLE. GET CREATIVE.

nl

3 families plinten.
Kies je stijl. Wees creatief.

fr

3 familles de
plinthes.
Choisissez votre style.
Faites preuve de créativité.

de

3 Sockelleisten-Familien.
Wählen Sie Ihren Stil.
Seien Sie kreativ.

es

3 familias de zócalos.
Elija su estilo. Sea
creativo.

SQUARE



CASCADE



CONTOUR



SMALL

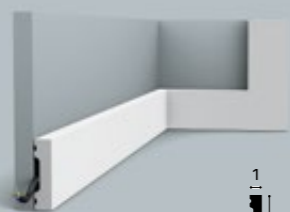

DX162-2300 | DX162F

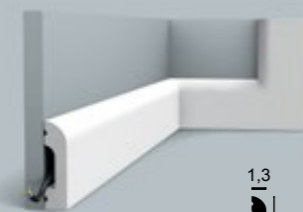

DX182-2300 | DX182F

NEW



SX165 | SX165F



MEDIUM

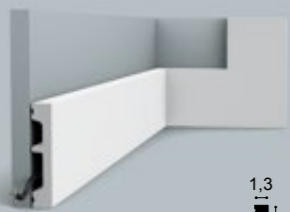

DX157-2300 | DX157F



DX183-2300 | DX183F

NEW



SX173 | SX173F

NEW



BIG

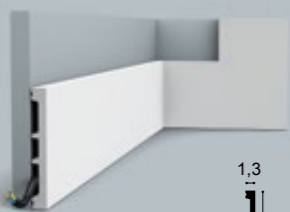

DX163-2300 | DX163F

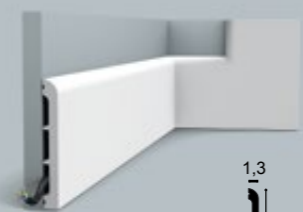

DX184-2300 | DX184F

NEW



SX118 | SX118F



COVER



SX171

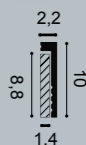

SX185

NEW

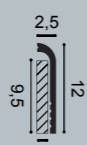

SX186

NEW



ADVANTAGES

VOORDELEN / AVANTAGES / VORTEILE / VENTAJAS



PAINTABLE

Overschilderbaar | Peut être peint
Überstreichbar | Fácil de pintar



WATER RESISTANT

Waterbestendig | Résistantes à l'eau
Wasserfest | Resistente al agua



SHOCK RESISTANT

Schokbestendig | Résistantes au chocs
Stoßfest | Resistente a golpes

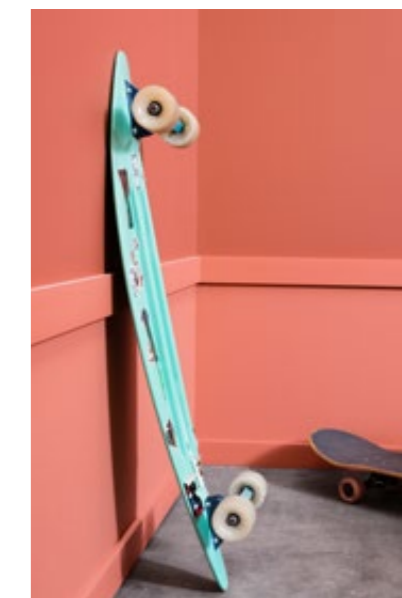
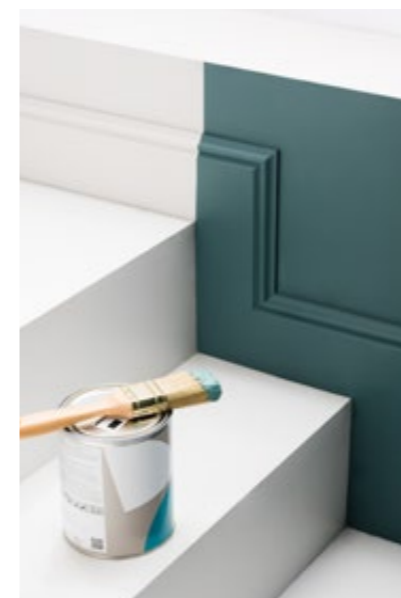

FLEXIBLE

Flexibel | Flexible



MULTIFUNCTIONAL

Multifunctioneel | Multifonctionnel
Multifunktional | Multifuncional



COVER SKIRTING

Overzetplint | Surplinthe
Abdeck-Sockelleiste
Zócalo superpuesto



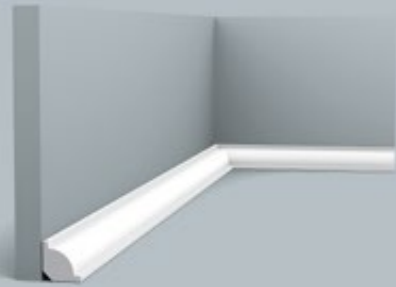

CX132 | CX132F
200 x 2 x 2 cm
Duropolymer®

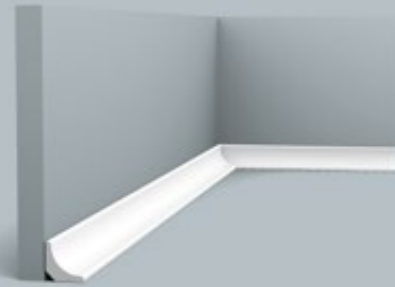

CX133
200 x 2 x 2 cm
Duropolymer®

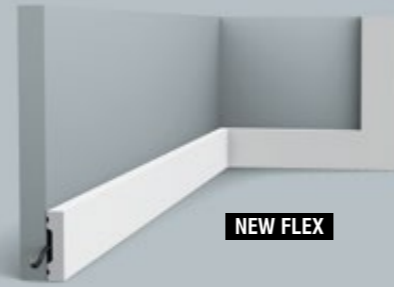

NEW FLEX
DX162-2300 | DX162F
SQUARE
230 x 4 x 1 cm (DX162-2300)
Duropolymer®
200 x 4 x 1 cm (DX162F)

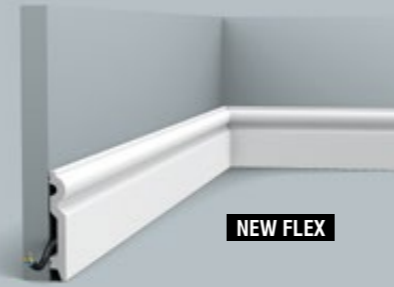

NEW FLEX
SX137 | SX137F
200 x 9,9 x 1,5 cm
Duropolymer®



SX171
SQUARE
200 x 10 x 2,2 cm
Duropolymer®

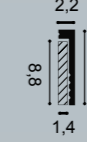

NEW
SX173 | SX173F
CONTOUR
200 x 10 x 1,6 cm
Duropolymer®

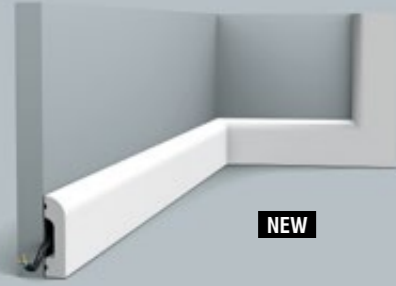

NEW
DX182-2300 | DX182F
CASCADE
230 x 5 x 1,3 cm (DX182-2300)
Duropolymer®
200 x 5 x 1,3 cm (DX182F)

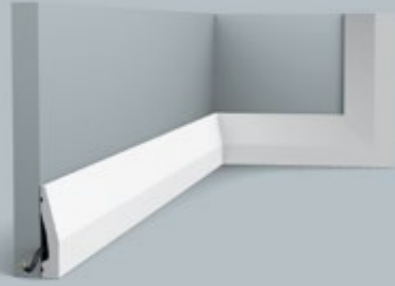

DX159-2300
230 x 6 x 1,2 cm
Duropolymer®

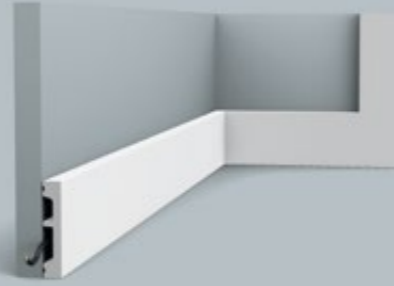

DX157-2300 | DX157F
SQUARE
230 x 6,6 x 1,3 cm (DX157-2300)
Duropolymer®
200 x 6,6 x 1,3 cm (DX157F)

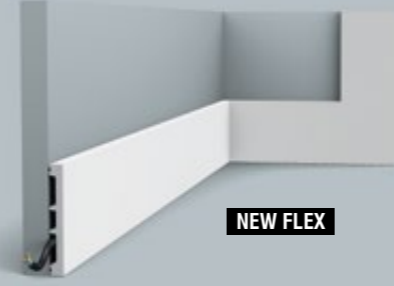

NEW FLEX
DX163-2300 | DX163F
SQUARE
230 x 10,2 x 1,3 cm (DX163-2300)
Duropolymer®
200 x 10,2 x 1,3 cm (DX162F)



SX105 | SX105F
200 x 10,8 x 1,3 cm
Duropolymer®



SX155 | SX155F
200 x 10,8 x 2,5 cm
Duropolymer®

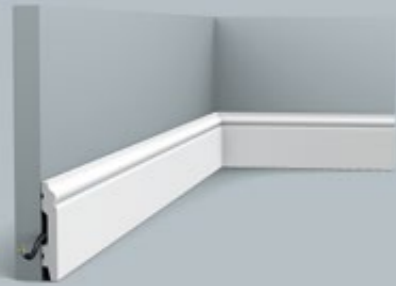

SX165 | SX165F
CONTOUR
200 x 6,9 x 1,1 cm
Duropolymer®



SX125
200 x 6,9 x 1,4 cm
Duropolymer®

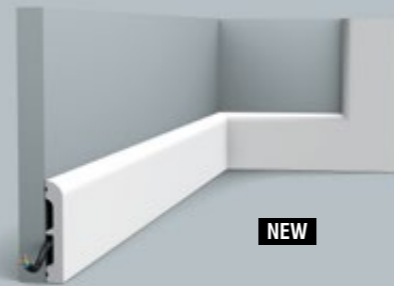

NEW
DX183-2300 | DX183F
CASCADE
230 x 7,5 x 1,3 cm (DX183-2300)
Duropolymer®
200 x 7,5 x 1,3 cm (DX183F)

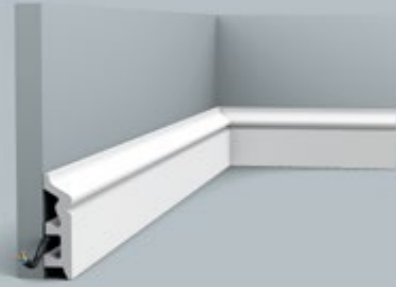

SX122
200 x 7,9 x 2,2 cm
Duropolymer®

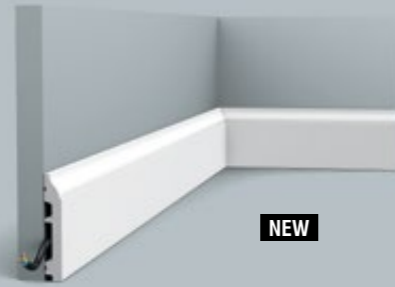

NEW
SX172 | SX172F
200 x 8,5 x 1,4 cm
Duropolymer®

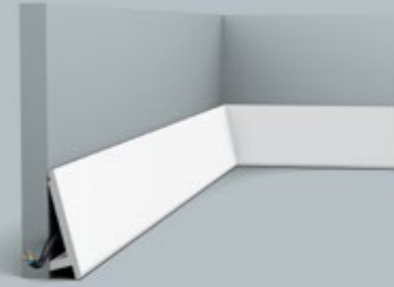

SX179 | SX179F DIAGONAL
200 x 9,7 x 2,9 cm
Duropolymer®
Designed by
Orio Tonini

α = 9,8

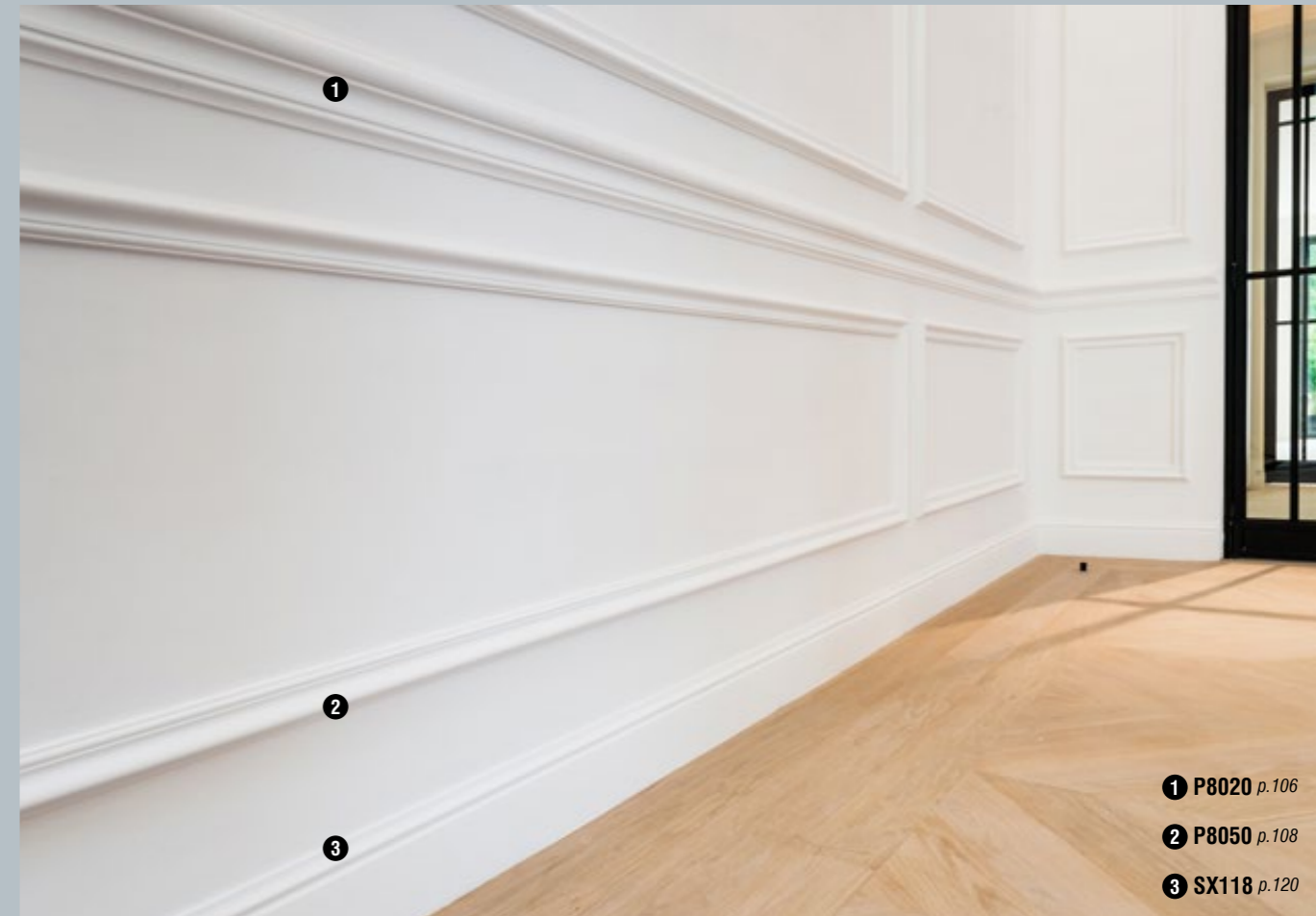

- 1 P8020 p.106
- 2 P8050 p.108
- 3 SX118 p.120

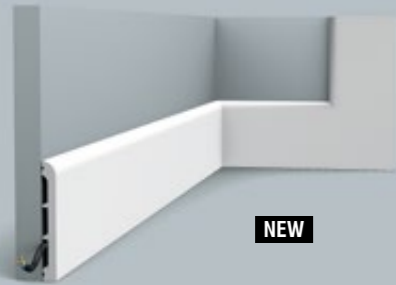

NEW

DX184-2300 | DX184F
CASCADE
230 x 11 x 1,3 cm (DX184-2300)
Duropolymer®
200 x 11 x 1,3 cm (DX184F)

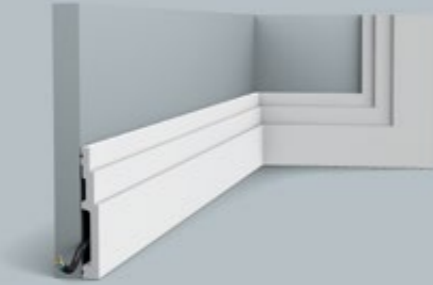
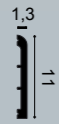

1 SX180 | SX180F
HIGH LINE
200 x 12 x 1,6 cm
Duropolymer®

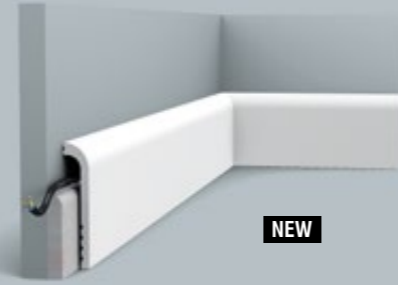

NEW

SX185
CASCADE
200 x 12 x 2,5 cm
Duropolymer®

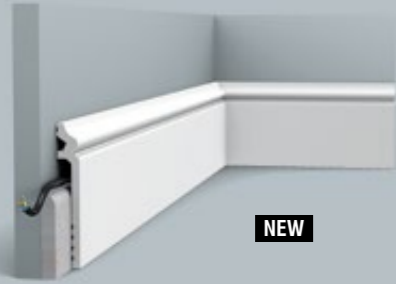
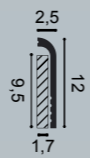

NEW

SX186
CONTOUR
200 x 13,8 x 2 cm
Duropolymer®

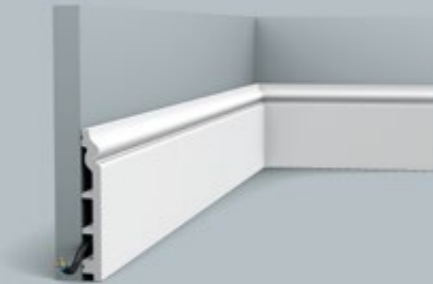
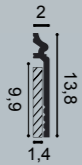

SX118 | SX118F
CONTOUR
200 x 13,8 x 1,8 cm
Duropolymer®

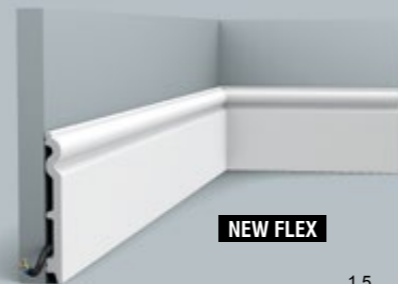

NEW FLEX

SX138 | SX138F
200 x 13,8 x 1,5 cm
Duropolymer®



NEW FLEX

SX104 | SX104F
200 x 14,8 x 1,7 cm
Duropolymer®

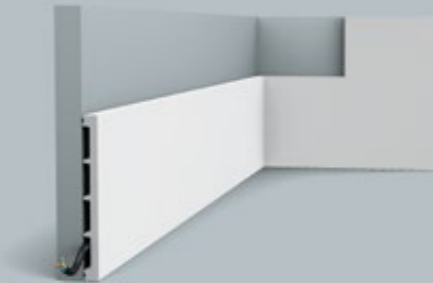

DX168-2300
SQUARE
230 x 15,1 x 1,4 cm
Duropolymer®

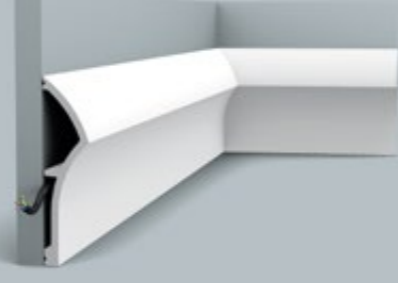
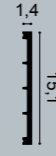

SX167 DUNE
200 x 17,3 x 4,3 cm
Duropolymer®
Designed by Ulf Moritz

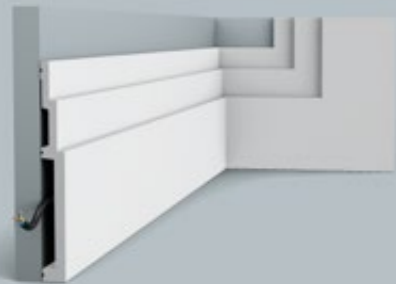
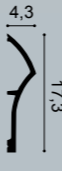

SX181 HIGH LINE
200 x 20 x 2,2 cm
Duropolymer®



SX156 HIGH HEELS
200 x 20,2 x 1,6 cm
Duropolymer®
Designed by
Xavier Donck



Cover Skirting

OVERZETPLINTEN / SURPLINTHES
ABDECK-SOCKELLEISTEN / CUBRE RODAPIÉ

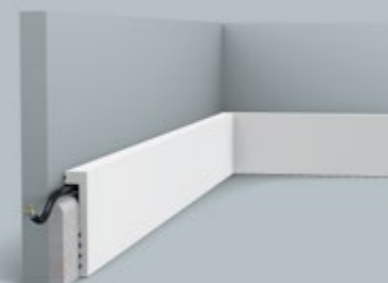

SX171 SQUARE
200 x 10 x 2,2 cm
Duropolymer®

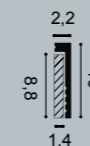

SX185 CASCADE
200 x 12 x 2,5 cm
Duropolymer®



SX186 CONTOUR
200 x 13,8 x 2 cm
Duropolymer®



PAINTABLE
Overschilderbaar
Peut être peint
Überstreichbar
Fácil de pintar

WATER RESISTANT
Waterbestendig
Résistantes à l'eau
Wasserfest
Resistente al agua

IDEAL FOR RENOVATIONS
Ideaal voor renovatie
Idéal pour des rénovations
Ideal für die Renovierung
Ideal para renovaciones



PX175 p.111



SX118 p.120

Multifunctional

MULTIFUNCTIONEEL | MULTIFONCTIONNEL
MULTIFUNKTIONAL | MULTIFUNCIONAL

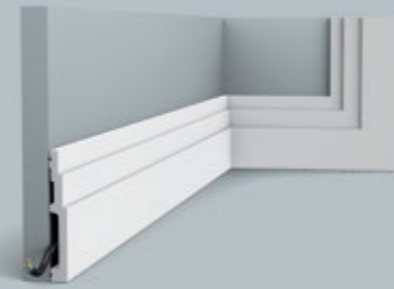

**SX180 | SX180F
HIGH LINE**
200 x 12 x 1,6 cm
Duropolymer®



DX168-2300 SQUARE
230 x 15,1 x 1,4 cm
Duropolymer®

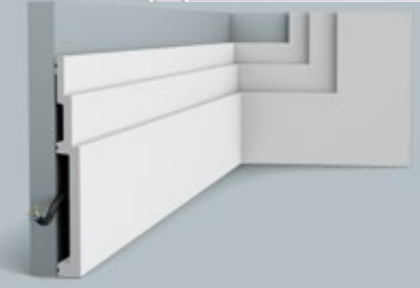

SX181 HIGH LINE
200 x 20 x 2,2 cm
Duropolymer®

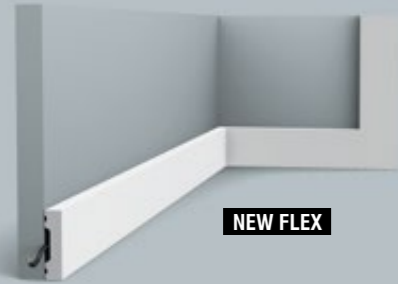

**DX162-2300 | DX162F
SQUARE**
230 x 4 x 1 cm (DX162-2300)
Duropolymer®
200 x 4 x 1 cm (DX162F)

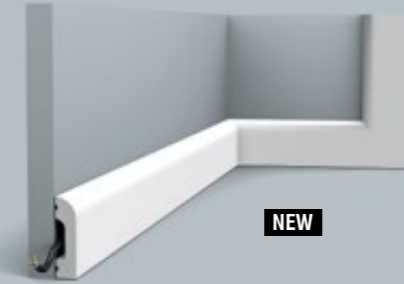

**1 DX182-2300 | DX182F
CASCADE**
230 x 5 x 1,3 cm (DX182-2300)
Duropolymer®
200 x 5 x 1,3 cm (DX182F)

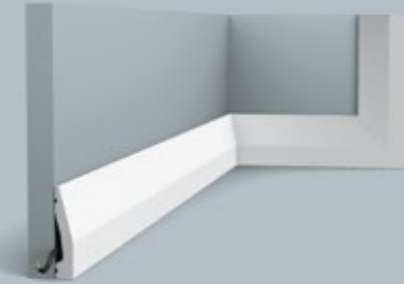

DX159-2300
230 x 6 x 1,2 cm
Duropolymer®

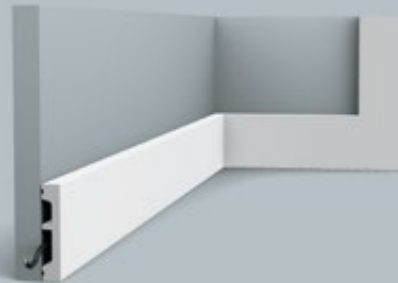

**DX157-2300 | DX157F
SQUARE**
230 x 6,6 x 1,3 cm (DX157-2300)
Duropolymer®
200 x 6,6 x 1,3 cm (DX157F)

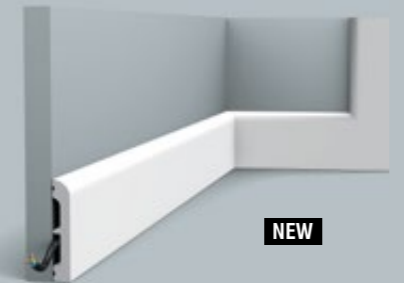

**DX183-2300 | DX183F
CASCADE**
230 x 7,5 x 1,3 cm (DX183-2300)
Duropolymer®
200 x 7,5 x 1,3 cm (DX183F)

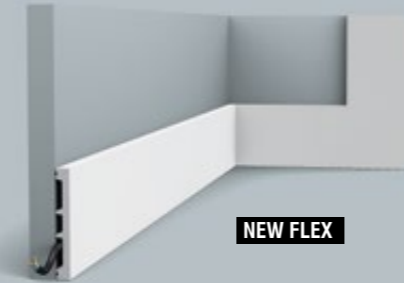

**DX163-2300 | DX163F
SQUARE**
230 x 10,2 x 1,3 cm (DX163-2300)
Duropolymer®
200 x 10,2 x 1,3 cm (DX162F)

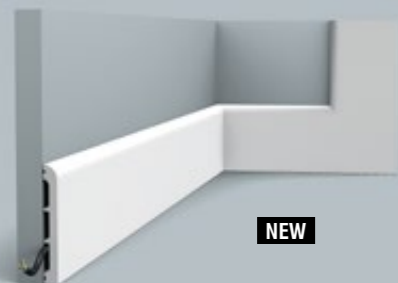
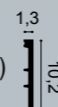

**2 DX184-2300 | DX184F
CASCADE**
230 x 11 x 1,3 cm (DX184-2300)
Duropolymer®
200 x 11 x 1,3 cm (DX184F)



nl

Profielen met oneindig veel mogelijkheden. Eén en hetzelfde profiel kan zowel als wand-, kroonlijst, deuromlijsting of plint gebruikt worden.

en

Profiles with endless possibilities. One and the same element can be used as panel moulding, cornice moulding, door surround and as skirting board.

fr

Des profils avec des possibilités illimitées. Un même profil peut être utilisé comme décoration murale: comme encadrement de porte, corniche, cimaise ou comme plinthe.

de

Profile mit unzähligen Möglichkeiten. Das Gleiche Element kann als Wandleiste, Eckleiste, Türumrandung oder Sockelleiste verwendet werden.

es

Molduras con un sinfín de posibilidades. El mismo y único elemento se puede utilizar como moldura, cornisa, marco para puertas o como zócalo.



Indirect Lighting

INDIRECTE VERLICHTING / ÉCLAIRAGE INDIRECT
INDIREKTE BELEUCHTUNG / ILUMINACIÓN INDIRECTA

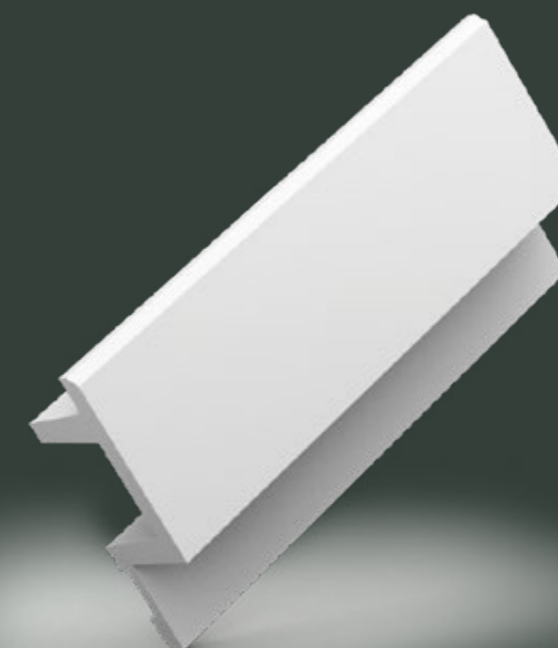
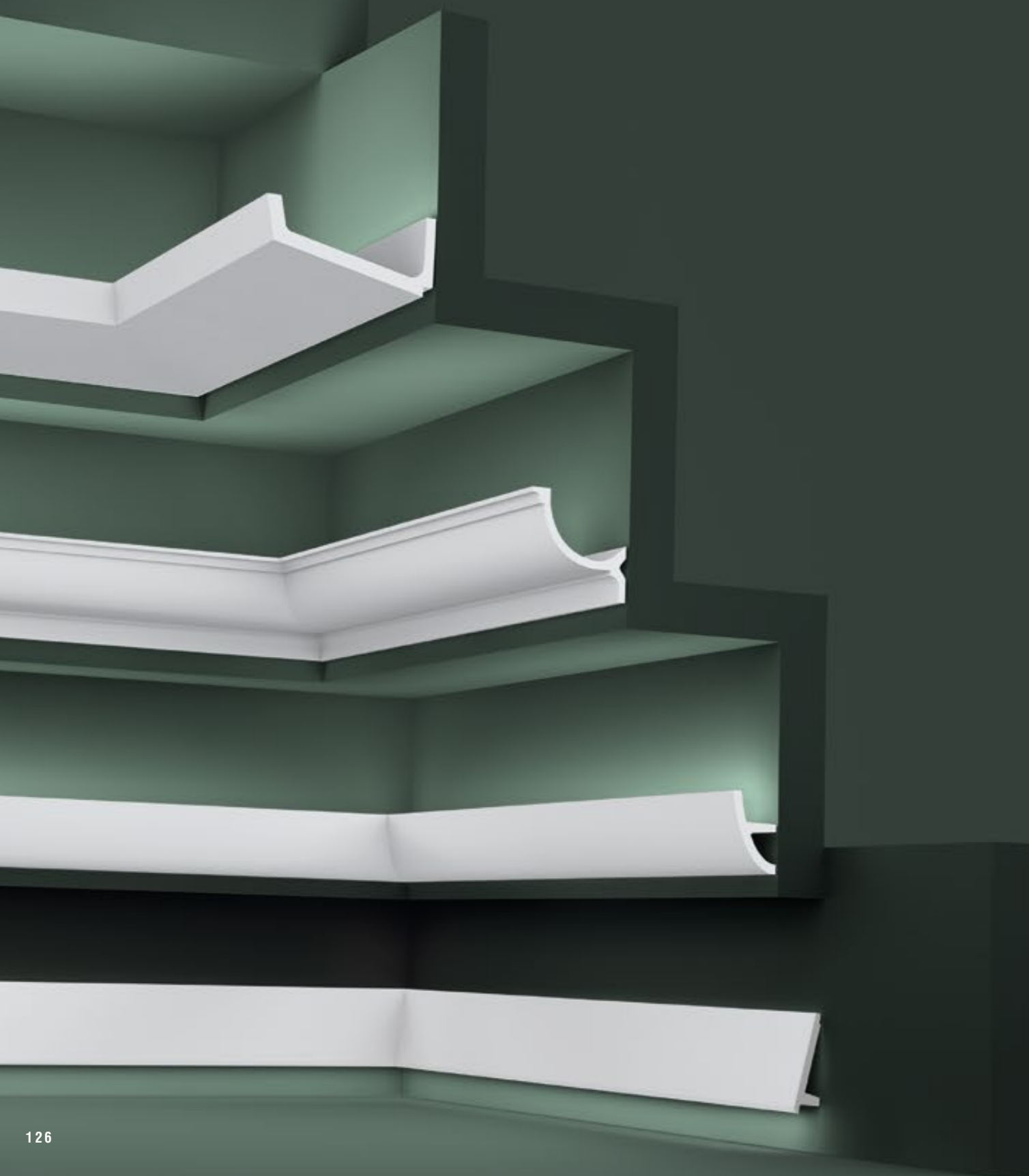

en

Indirect lighting imparts a warm atmosphere and creates an extra spatial effect. Whether tautly linear or diffuse, as uplight or downlight, one thing is certain: it enhances the architecture. What's more, the compact LED lighting ensures an energy-efficient and durable solution.

nl

Indirecte verlichting is een echte sfeermaker en creëert een extra ruimtelijk effect. Van lineair strak tot organisch, als up- of downlighter, één ding is zeker: ze versterkt de architectuur. Dankzij de compacte LED-verlichting heb je bovendien een energiezuinige oplossing en is een lange levensduur gegarandeerd.

fr

Incontournable pour l'ambiance, l'éclairage indirect crée une illusion d'espace supplémentaire. Qu'il soit linéaire ou organique, à luminosité vers le bas ou vers le haut, l'éclairage indirect souligne indubitablement l'architecture. Grâce à l'éclairage LED compact, vous disposez en outre d'une solution économique dont la longévité est garantie.

de

Indirekte Beleuchtung sorgt für eine besondere Atmosphäre und schafft einen zusätzlichen räumlichen Effekt. Von linear bis organisch, mit auf- oder abwärts strahlendem Licht: der gesamte Raum gewinnt durch das Spiel von Licht und Schatten. Und Dank der kompakten LED-Beleuchtung sind eine hohe Energieeffizienz und eine lange Lebensdauer garantiert. Eines ist in jedem Fall sicher: Beleuchtung unterstreicht die Architektur, Farben und Oberflächenstrukturen.

es

La iluminación indirecta aporta una atmósfera cálida y crea un efecto de amplitud espacial. Ya sea una iluminación rectilínea o difusa, desde arriba o desde abajo, una cosa queda clara: realiza la arquitectura del espacio interior. Además, la iluminación de los LED compactos garantiza una solución duradera y energéticamente eficiente.

INDIRECT LIGHTING / INDIRECTE VERLICHTING / ÉCLAIRAGE INDIRECT / INDIRECTE BELEUCHTUNG / ILUMINACIÓN INDIRECTA

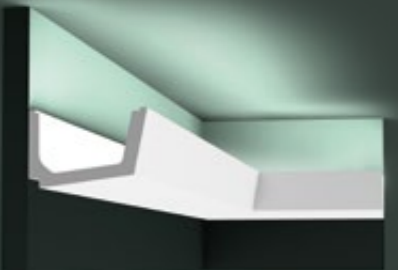

C357 STRAIGHT
200 x 7,1 x 11 cm
Purotouch®
Designed by Jacques Vergracht
∠ = 12,6

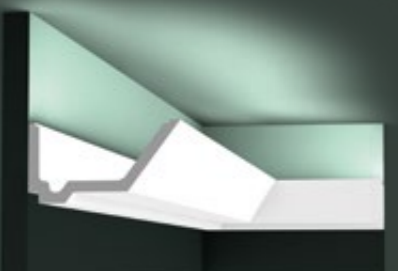

C358 RAIL
200 x 7,3 x 14 cm
Purotouch®
Designed by Jacques Vergracht
∠ = 15,3

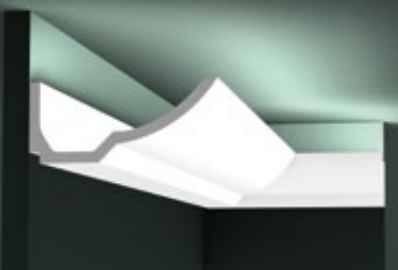

C351 BOAT
200 x 7,4 x 17,3 cm
Purotouch®
Designed by Jacques Vergracht
∠ = 19

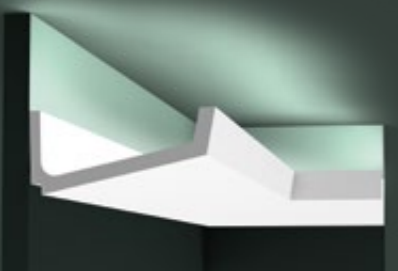

C352 FLAT
200 x 7,6 x 17,1 cm
Purotouch®
Designed by Jacques Vergracht
∠ = 18,1

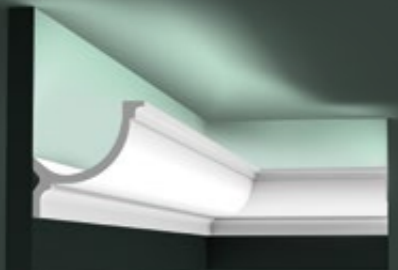
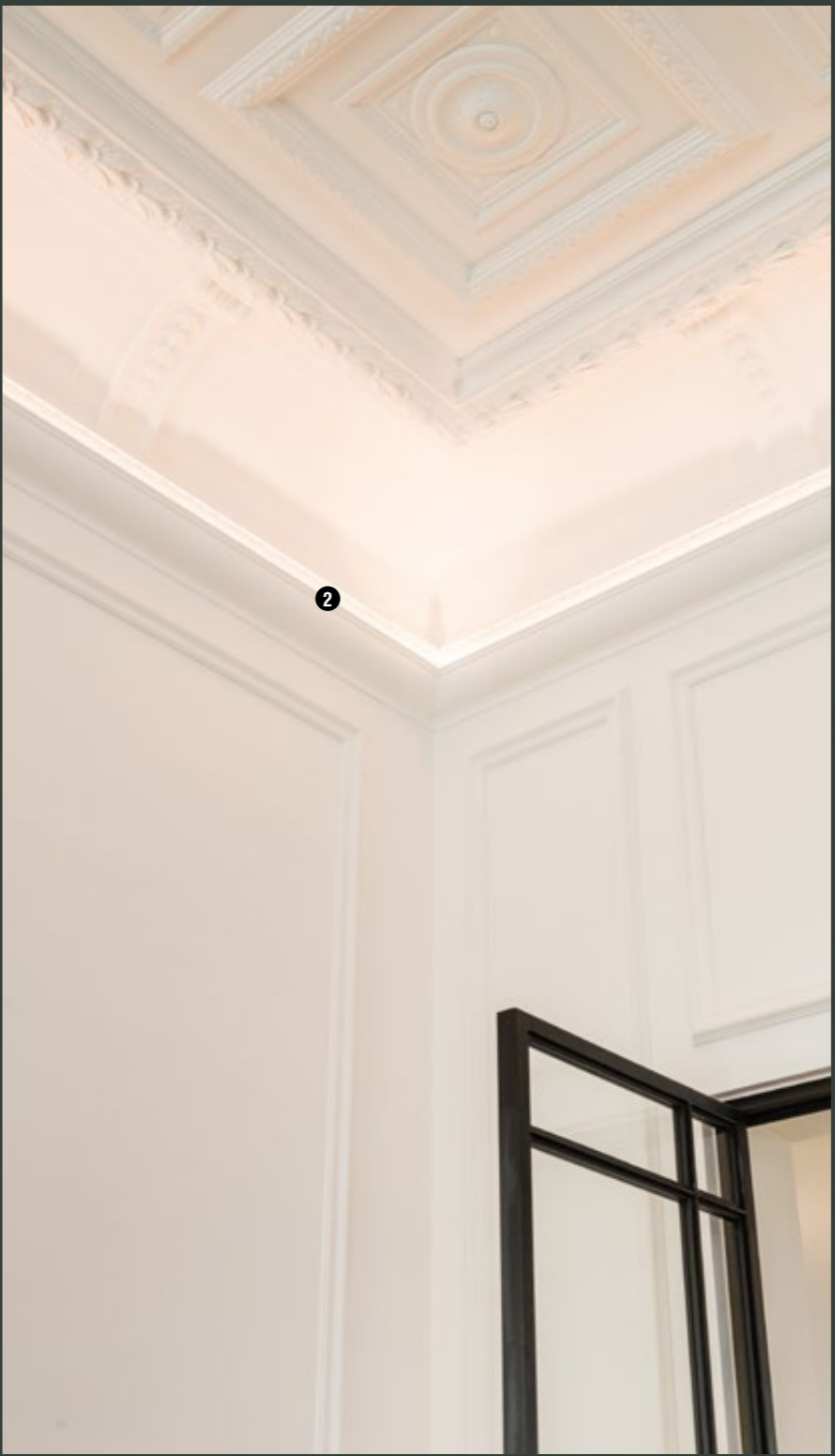
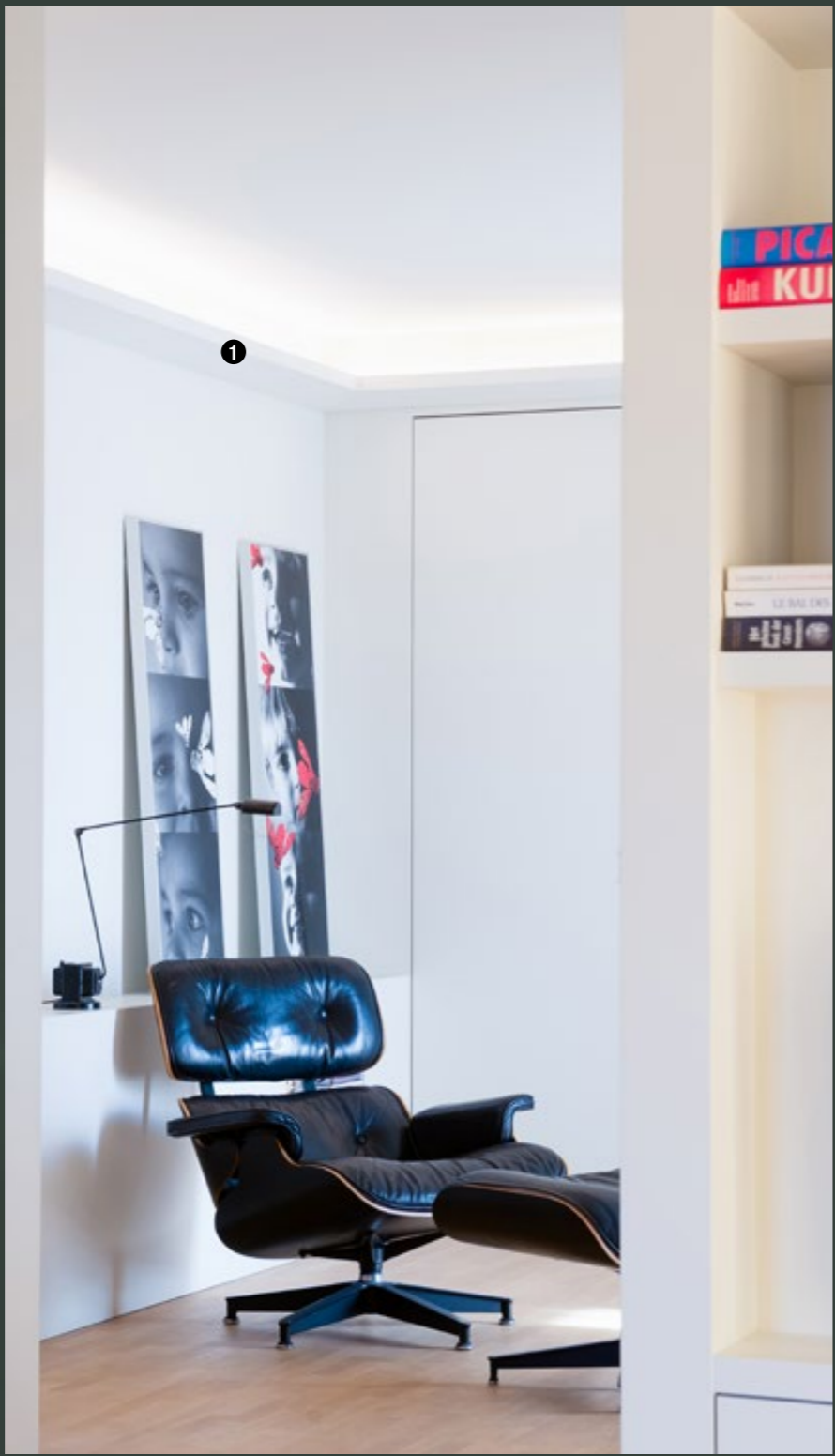

C902 | C902F
200 x 10,3 x 10,3 cm
Purotouch®
∠ = 14,2

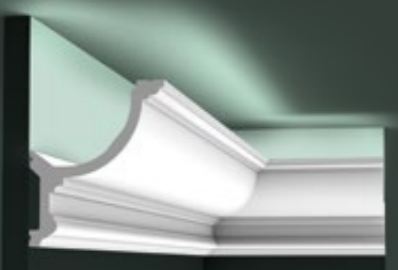

C901 | C901F
200 x 14,8 x 12,4 cm
Purotouch®
∠ = 19,2

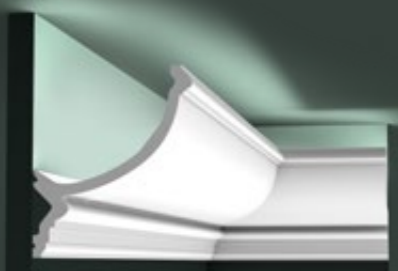

C900
200 x 17,1 x 14,6 cm
Purotouch®h
∠ = 21,8

INDIRECT LIGHTING / INDIRECTE VERLICHTING / ÉCLAIRAGE INDIRECT / INDIRECTE BELEUCHTUNG / ILUMINACIÓN INDIRECTA

L3 Lighting Combinations

INDIRECT LIGHTING / INDIRECTE VERLICHTING / ÉCLAIRAGE INDIRECT / INDIRECTE BELEUCHTUNG / ILUMINACION INDIRECTA

C380

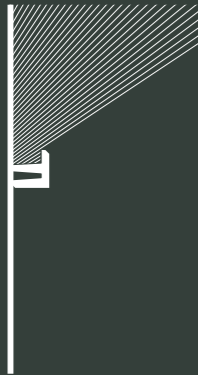

C382 + C380

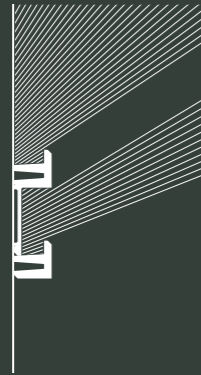

③ C382 + C382 + C380

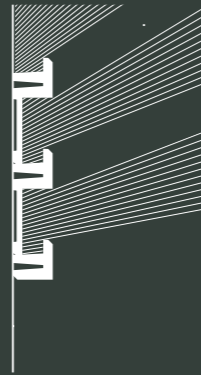

C382 + C382 + C381

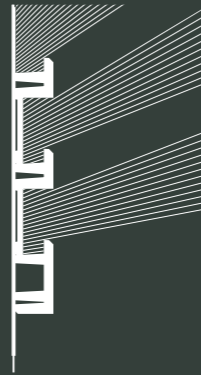

C381

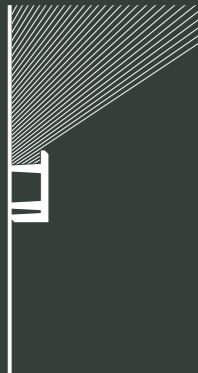

C383 + C381

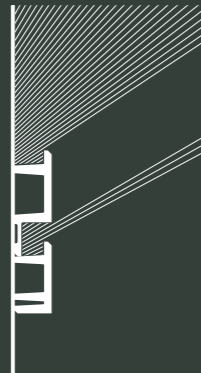

C383 + C383 + C381

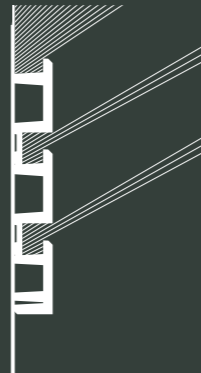

C383 + C382 + C381

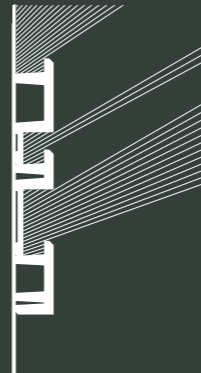

C382 + C383

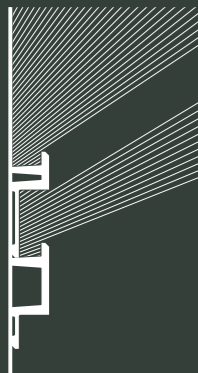

C381 + C382

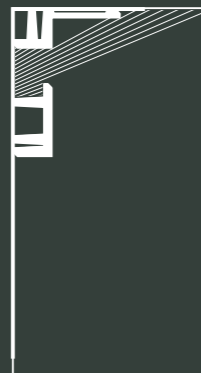

C382 + C382

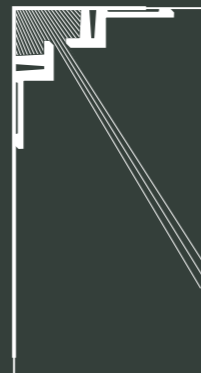

① C382 + C382 + C382

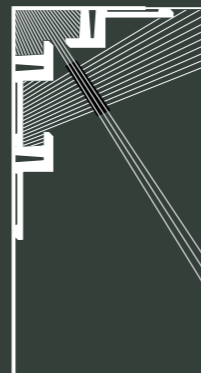

C380 L3 Linear Led Lighting

200 x 5 x 5 cm
 Purotouch®
 Designed by
 Orio Tonini

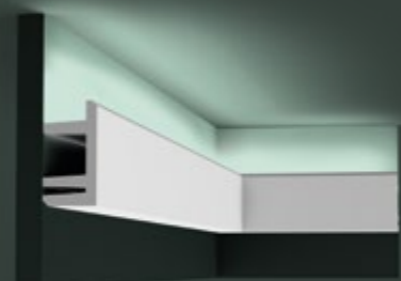
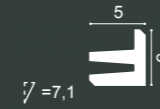

C381 L3 Linear Led Lighting

200 x 9,5 x 5 cm
 Purotouch®
 Designed by
 Orio Tonini

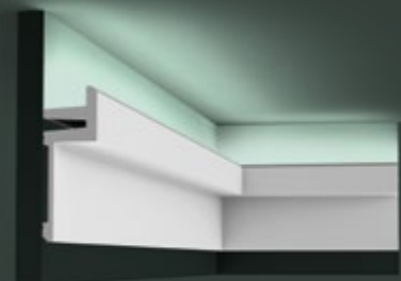
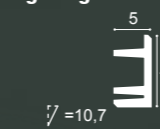

C382 L3 Linear Led Lighting

200 x 14 x 5 cm
 Purotouch®
 Designed by
 Orio Tonini

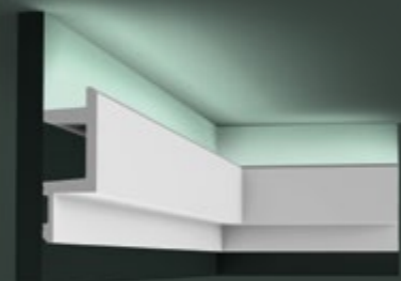
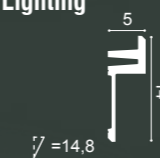

② C383 L3 Linear Led Lighting

200 x 14 x 5 cm
 Purotouch®
 Designed by
 Orio Tonini

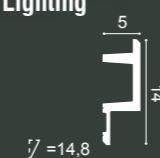

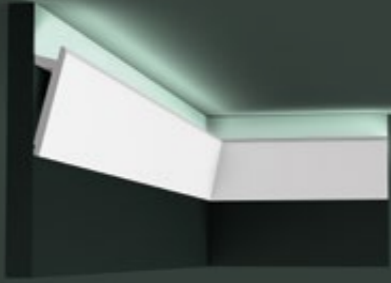
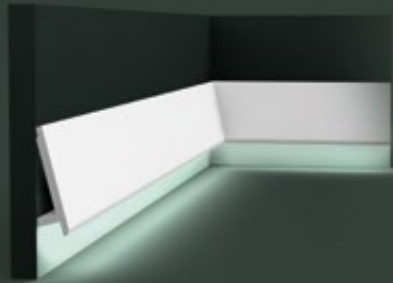

USE
ALUMINIUM
PROFILE
FOR LED

SX179 | SX179F DIAGONAL
200 x 9,7 x 2,9 cm
Duropolymer®
Designed by
Orio Tonini

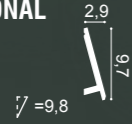

1 SX179 | SX179F DIAGONAL
200 x 9,7 x 2,9 cm
Duropolymer®
Designed by
Orio Tonini

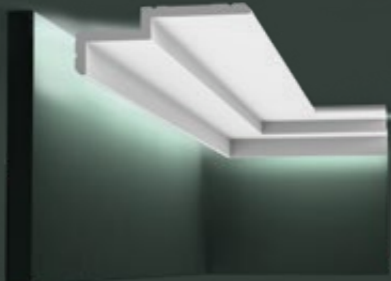
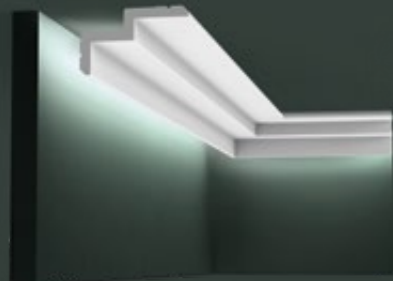

C390
200 x 6 x 10 cm
Purotouch®
Designed by
Orio Tonini



C391
200 x 6 x 16 cm
Purotouch®
Designed by
Orio Tonini

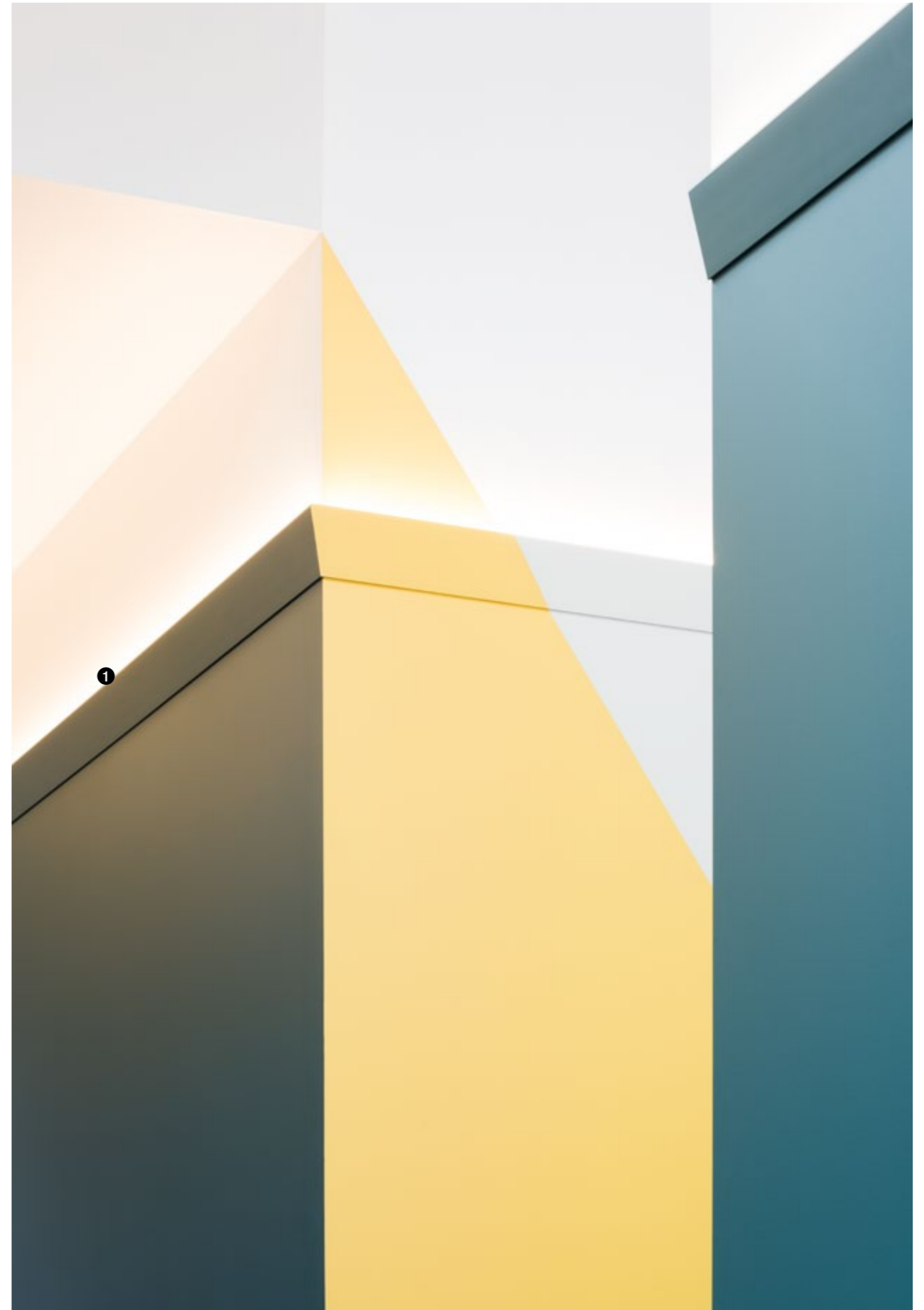

ULF MORITZ
FOR
ORAC
DECOR

1 C373 | C373F ANTONIO
200 x 8 x 5 cm
Purotouch®
Designed by
Ulf Moritz

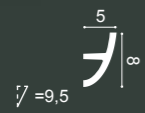

2 C374 | C374F ANTONIO
200 x 18 x 5 cm
Purotouch®
Designed by
Ulf Moritz

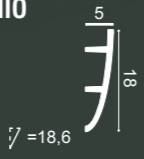

INDIRECT LIGHTING / INDIRECTE VERLICHTING / ÉCLAIRAGE INDIRECT / INDIREKTE BELEUCHTUNG / ILUMINACIÓN INDIRECTA

C373 + C374

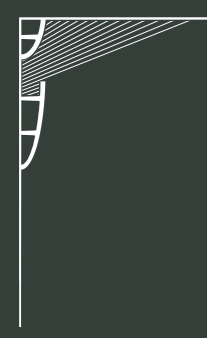

C373 + C373

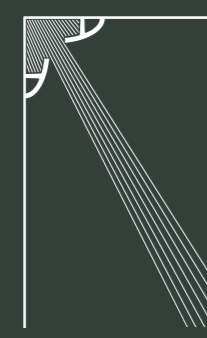

C374 + C991

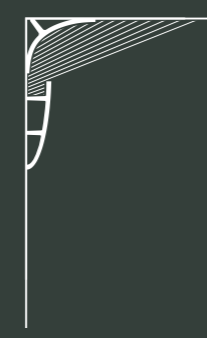

C373 + C373

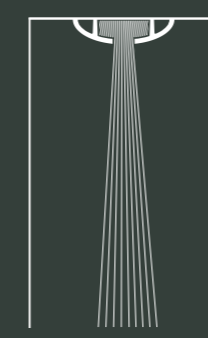

C374 + C374

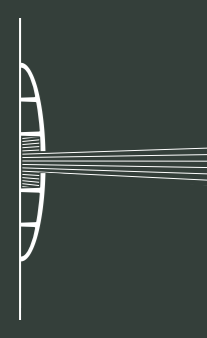

C373 + C374

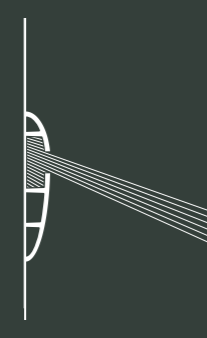

C373 + C373

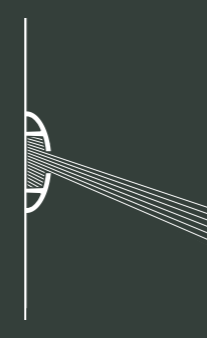

C374 + C373



C373 + C374

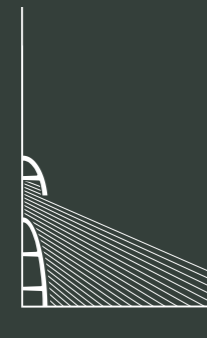

C374 + C374

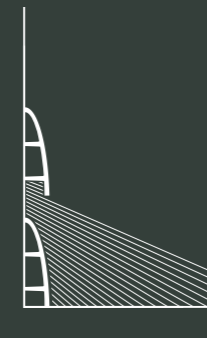

C373 + SX167

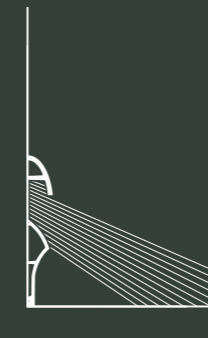

INDIRECT LIGHTING / INDIRECTE VERLICHTING / ÉCLAIRAGE INDIRECT / INDIREKTE BELEUCHTUNG / ILUMINACIÓN INDIRECTA

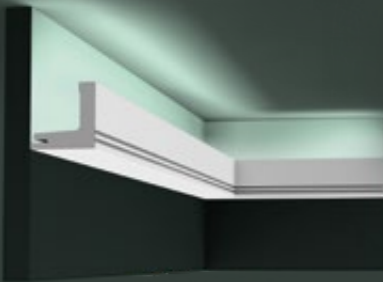

C361 STRIPE
200 x 5 x 5 cm
Purotouch®
Designed by
Pierre Daems

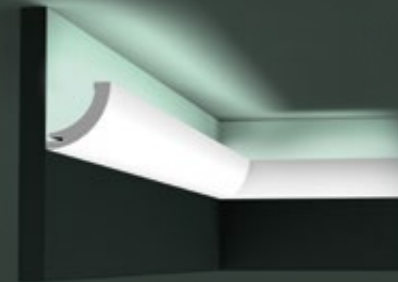
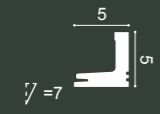

C362 CURVE
200 x 5 x 5 cm
Purotouch®
Designed by
Pierre Daems

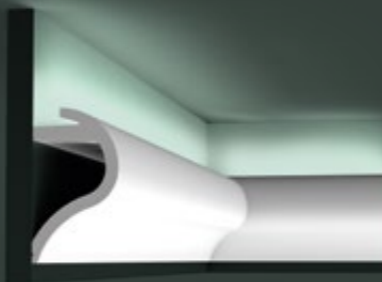
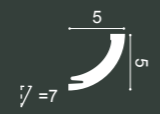

C364 WAVE
200 x 14 x 8 cm
Purotouch®
Designed by
Pierre Daems

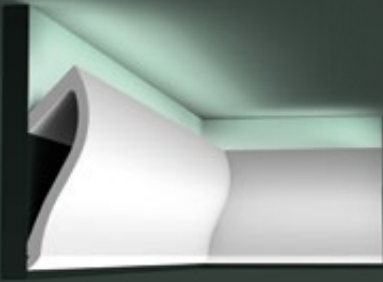
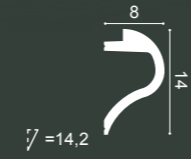

C371 SHADE
200 x 18,5 x 5,8 cm
Purotouch®
Designed by
Ulf Moritz

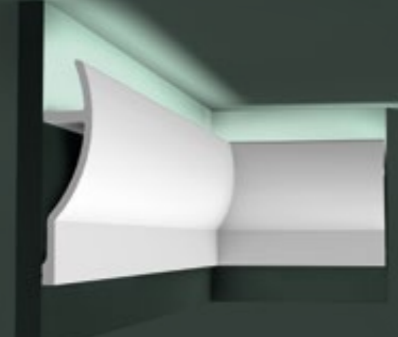
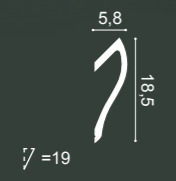

C372 FLUXUS
200 x 28 x 7 cm
Purotouch®
Designed by
Ulf Moritz

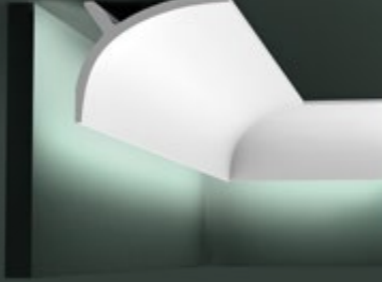
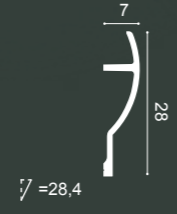

C991
200 x 11 x 14 cm
Purotouch®

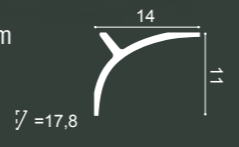

INDIRECT LIGHTING / INDIRECTE VERLICHTING / ÉCLAIRAGE INDIRECT / INDIRECTE BELEUCHTUNG / ILUMINACIÓN INDIRECTA

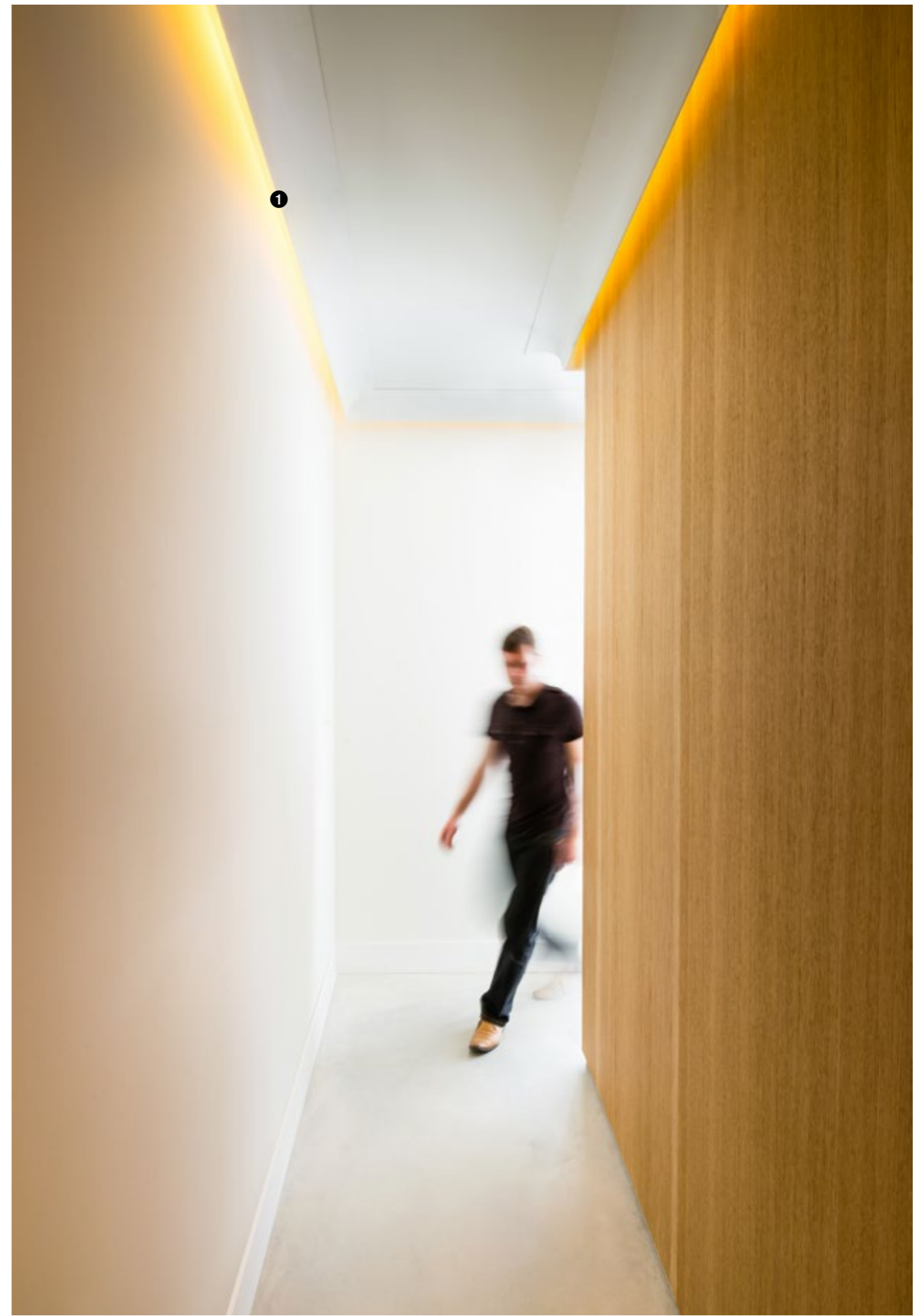

INDIRECT LIGHTING / INDIRECTE VERLICHTING / ÉCLAIRAGE INDIRECT / INDIRECTE BELEUCHTUNG / ILUMINACIÓN INDIRECTA

Deco Elements

DECORATIEVE ELEMENTEN
ELÉMENTS DÉCORATIFS / ZIERELEMENTE
ELEMENTOS DE DECORACIÓN

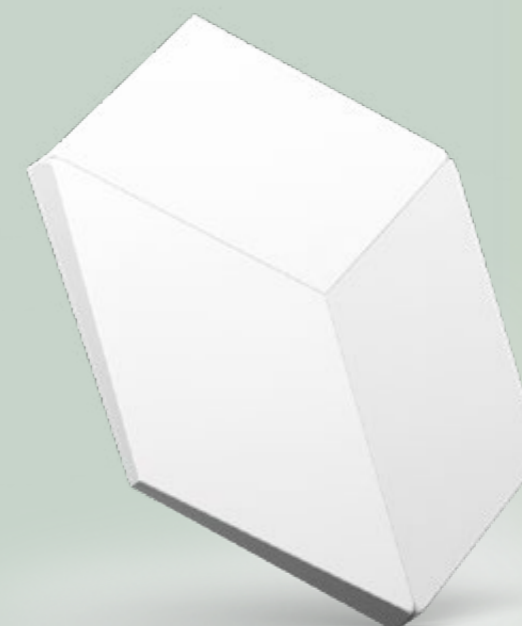

en

Follow your imagination. Understated and dignified classic interiors, can be created with our Deco elements. The sleek, modern designs suit contemporary homes, by adding a dramatic 3D form? The elements of these ornaments allow considerable opportunities to personalize any room.

nl

Laat je verbeelding spreken. Ingetogen en waardig in een klassiek interieur, strak en modern in een hedendaagse woning of liever een eclectisch 3D-resultaat? De eindeloze toepassingen met deze ornamenten maken elke ruimte uniek.

fr

Donnez libre cours à votre imagination. Sobres et dignes dans un intérieur classique, contemporains dans une habitation moderne ou plutôt un résultat 3D éclectique ? Ces ornements aux applications infinies rendent chaque pièce unique.

de

Lassen Sie Ihrer Fantasie freien Lauf. Stilvoll und puristisch in einer klassischen Einrichtung, geradlinig und zeitgenössisch in einer modernen Wohnung oder lieber eine ausgefallene 3D-Gestaltung? Dank der unzähligen Anwendungsmöglichkeiten dieser Ornamente lässt sich jeder Raum einzigartig gestalten.

es

Escuche a su imaginación. ¿Está buscando un resultado sobrio y señorial para un interior clásico, un acabado elegante y moderno para una casa contemporánea o un efecto ecléctico en 3D? El potencial ilimitado de estos ornamentos consigue que cada habitación sea única.

3D WALL PANELS



DECO ELEMENTS / DECORATIVE ELEMENTEN / ELEMENTS DÉCORATIFS / ZIERELEMENTE / ELEMENTOS DE DECORACIÓN

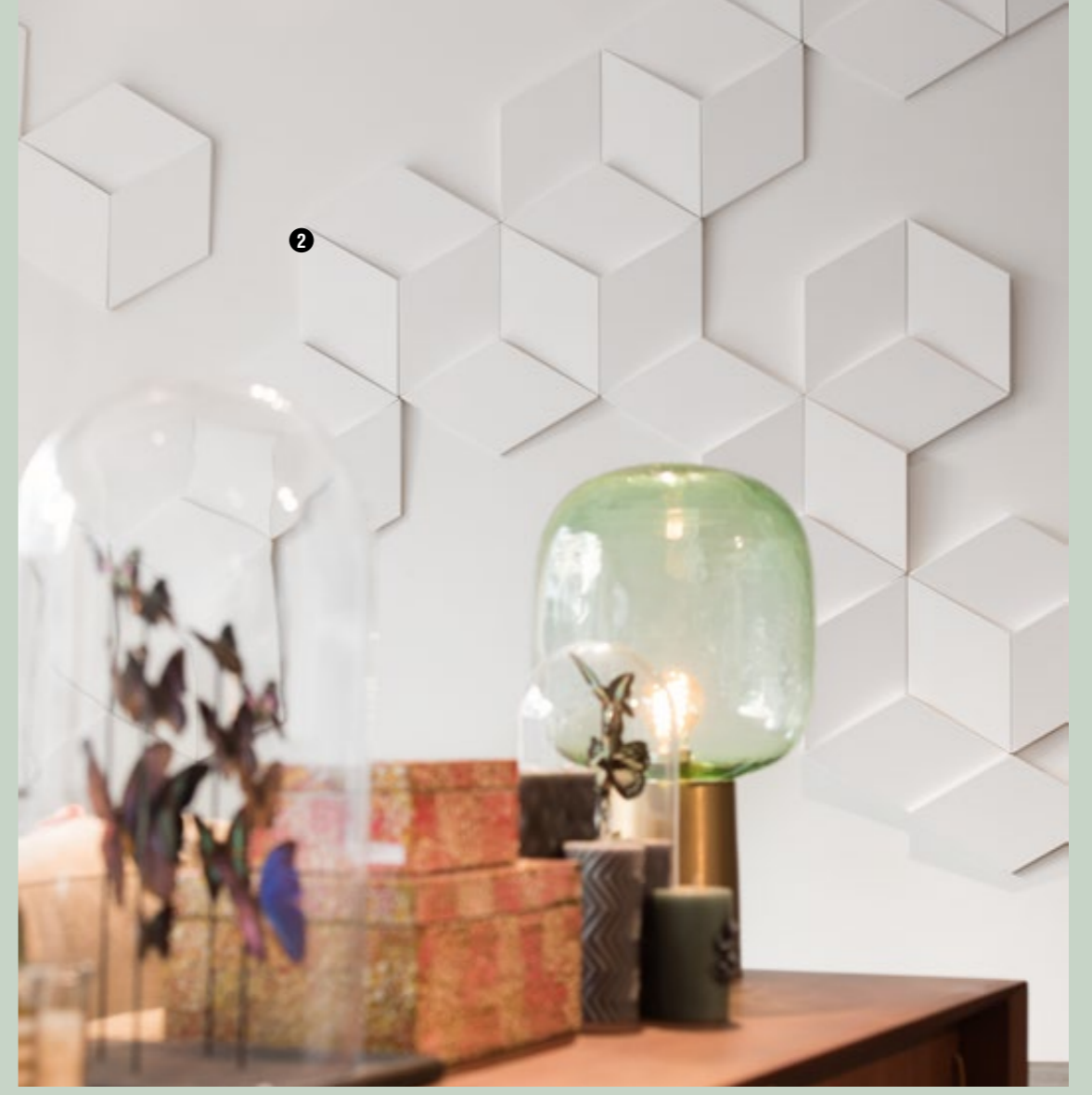

DECO ELEMENTS / DECORATIVE ELEMENTEN / ELEMENTS DÉCORATIFS / ZIERELEMENTE / ELEMENTOS DE DECORACIÓN



1 W104 KILT

45 x 45 x 3,6 cm
Purotouch®
Designed by
Orio Tonini

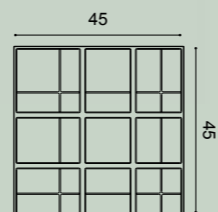

2 W102 CUBI

33,3 x 33,3 x 2,5 cm
Purotouch®

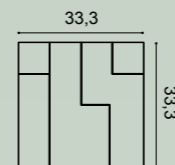

3 W103 CUBI

33,3 x 33,3 x 2,5 cm
Purotouch®

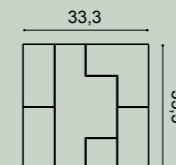

CEILING ROSES / ROZETTEN / ROSACES / ROSETTEN / ROSETONES



DECO ELEMENTS / DECORATIVE ELEMENTEN / ELEMENTS DÉCORATIFS / ZIERELEMENTE / ELEMENTOS DE DECORACIÓN



R10 ⊕
ø 15 x 4,2 - ø 2 cm
Purotouch®



R11
ø 19 x 3,6 - ø 3 cm
Purotouch®



R12 ⊕
ø 19,5 x 1,8 - ø 1 cm
Purotouch®



R07
ø 26 x 3 - ø 5 cm
Purotouch®



R08
ø 38 x 4,2 - ø 5 cm
Purotouch®



R13 ⊕
ø 28 x 3,1 - ø 2,5 cm
Purotouch®



R14 ⊕
ø 33 x 3 - ø 2,5 cm
Purotouch®



R31 ⊕
ø 38,5 x 2,7 - ø 3,5 cm
Purotouch®



R61
ø 40 x 3,1 - ø 2,5 cm
Purotouch®



R17 ⊕
ø 47 x 3,5 - ø 6,5 cm
Purotouch®



R09 ⊕
ø 48,5 x 3,7 - ø 6 cm
Purotouch®



R18
ø 49 x 4,7 - ø 7 cm
Purotouch®

DECO ELEMENTS / DECORATIVE ELEMENTEN / ELEMENTS DÉCORATIFS / ZIERELEMENTE / ELEMENTOS DE DECORACIÓN



R46 ⊕
ø 53,5 x 4,2 - ø 3 cm
Purotouch®

R66
ø 54,5 / 43 x 2,4 cm
Purotouch®

R76
ø 62 x 4,1 - ø 10,5 cm
Purotouch®

R27
ø 75 x 4,5 - ø 9 cm
Purotouch®

R22
77,5 x 53 x 3,6 cm
Purotouch®

R24
ø 79 x 6 - ø 8 cm
Purotouch®

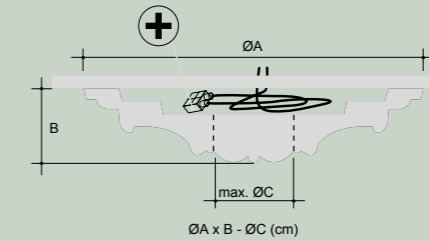

⊕ **ROOM FOR CABLES**
Holte voor kabels
Place pour les câbles
Hohlraum für Kabel
Espacio para cables

R77
ø 62 x 4,2 - ø 10,5 cm
Purotouch®

R52 ⊕
ø 69,5 x 4,8 - ø 12,5 cm
Purotouch®

R73 ⊕
ø 70 x 5,9 - ø 8 cm
Purotouch®

R64 ⊕
ø 95,2 x 4,8 - ø 7 cm
Purotouch®

CEILING ORNAMENTS / PLAFONDDECORATIE / DÉCORATION DE PLAFONDS
DECKENZIERELEMENTE / DECORACIONES PARA TECHO



R38
ø 71 x 4,2 - ø 19 cm
Purotouch®

R23
ø 71 x 4,4 - ø 6 cm
Purotouch®

R40 ⊕
ø 74,5 x 3,1 - ø 10 cm
Purotouch®



F30
59,5 x 59,5 x 4,3 cm
Purotouch®



F31
59,5 x 59,5 x 6,6 cm
Purotouch®

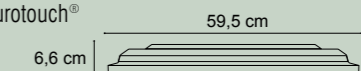

DECO ELEMENTS / DECORATIEVE ELEMENTEN / ÉLÉMENTS DÉCORATIFS
ZIERELEMENTE / ELEMENTOS DE DECORACIÓN



G78 LILY
8,8 x 4,4 x 1,9 cm
Duropolymer®
Designed by Ulf Moritz



G76 SCALA
17,8 x 8 x 1,5 cm
Purotouch®
Designed by Ulf Moritz



G77 LILY
19,4 x 8,8 x 1,8 cm
Duropolymer®
Designed by Ulf Moritz

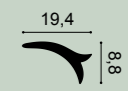

G70 FOLIO
20 x 9 x 2,7 cm
Duropolymer®
Designed by Ulf Moritz

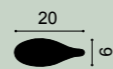

G72 SMILE
42,5 x 6,8 x 1 cm
Duropolymer®
Designed by Ulf Moritz

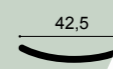

G75 SCALA
27 x 21 x 1,4 cm
Purotouch®
Designed by Ulf Moritz

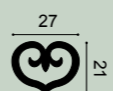

G71 SCALA
42,2 x 35 x 1,5 cm
Purotouch®
Designed by Ulf Moritz



ULF MORITZ
FOR
ORAC
DECOR

DECO ELEMENTS / DECORATIEVE ELEMENTEN / ÉLÉMENTS DÉCORATIFS / ZIERELEMENTE / ELEMENTOS DE DECORACIÓN

DECO ELEMENTS / DECORATIEVE ELEMENTEN / ÉLÉMENTS DÉCORATIFS / ZIERELEMENTE / ELEMENTOS DE DECORACIÓN

DOOR FRAMES / DEUROMLIJSTINGEN / ENCADREMENTS DE PORTES
TÜRUMRANDUNGEN / MARCOS PARA PUERTAS

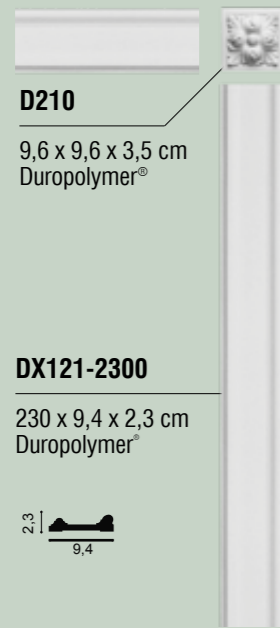

D210
9,6 x 9,6 x 3,5 cm
Duropolymer®

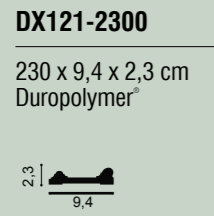

DX121-2300
230 x 9,4 x 2,3 cm
Duropolymer®

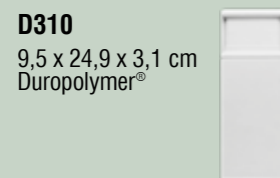

D310
9,5 x 24,9 x 3,1 cm
Duropolymer®

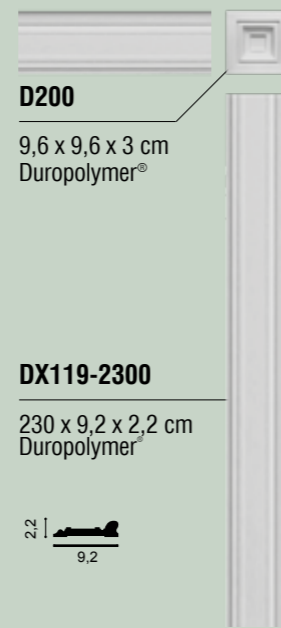

D200
9,6 x 9,6 x 3 cm
Duropolymer®

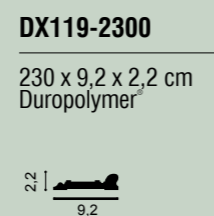

DX119-2300
230 x 9,2 x 2,2 cm
Duropolymer®

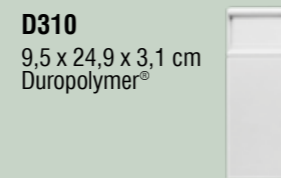

D310
9,5 x 24,9 x 3,1 cm
Duropolymer®



DX170-2300
230 x 11,9 x 3,2 cm
Duropolymer®



NEW
DX174-2300
230 x 6 x 2,2 cm
Duropolymer®

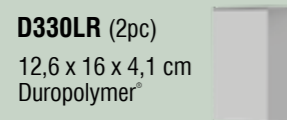

D330LR (2pc)
12,6 x 16 x 4,1 cm
Duropolymer®

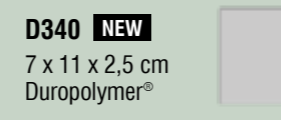

D340 NEW
7 x 11 x 2,5 cm
Duropolymer®

PEDIMENTS / FRONTONS / PEDIMENTE / FRONTALES

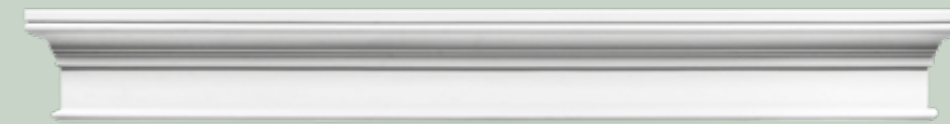

D400
127,5 x 14,5 x 5,5 cm
Purotouch®



D401
127,5 x 14,5 x 5,5 cm
Purotouch®



D402
15 x 12,1 x 5,8 cm
Purotouch®
(only for D400 and D401)



D170
105 x 24,5 x 3,2 cm
Purotouch®

PANELLING / PANELEN / PANNEAUX / PANELE / PANELES

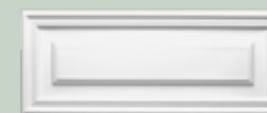

D504
55 x 22 x 1,7 cm
Duropolymer®



D503
55 x 55 x 1,7 cm
Duropolymer®



D506
43 x 43 x 1,7 cm
Duropolymer®



D507
55 x 90,5 x 1,7 cm
Duropolymer®

FULL COLUMNS / VOLLE ZUILEN
COLONNES ENTIÈRES / VOLLSÄULEN
COLUMNAS COMPLETAS

HALF COLUMNS / HALVE ZUILEN
DEMI-COLONNES / HALBSÄULEN
MEDIAS COLUMNAS

PILASTERS / PILASTRES / PILASTER / PILASTRAS

K1112
(H 30cm)

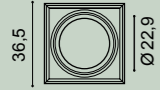

K1122
(H 30cm)



K1002
(H 199,5cm)

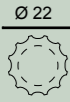

K1102
(H 202cm)



K1152 (H 12,5 cm)



K1132 (H 57,5 cm)

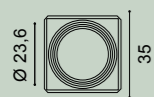

K1111
(H 30cm)

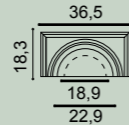

K1121
(H 30cm)

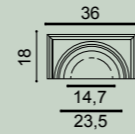

K1001
(H 199,5cm)

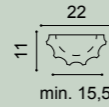

K1101
(H 202cm)

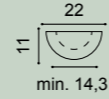

K1151 (H 12,5 cm)

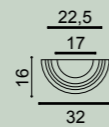

K1131 (H 57,5 cm)

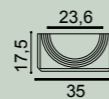

K251 (H 35 cm)

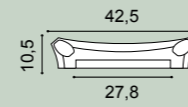

K250 (H 200 cm)

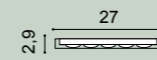

K201 (H 14,9 cm)

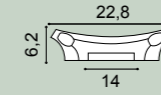

K201LR (H 14,9 cm)



K200 (H 200 cm)

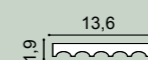

K254 (H 53,5 cm)

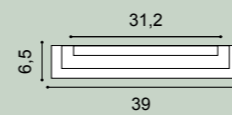

K202 (H 54,1 cm)

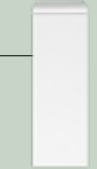
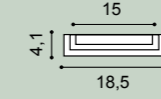

D320 (H 24,8 cm)



K1112 + K1002 + K1152 = 242 cm H
K1112 + K1002 + K1132 = 287 cm H max
K1122 + K1002 + K1152 = 242 cm H
K1122 + K1002 + K1132 = 287 cm H max

K1111 + K1001 + K1151 = 242 cm H
K1111 + K1001 + K1131 = 287 cm H max
K1121 + K1001 + K1151 = 242 cm H
K1121 + K1001 + K1131 = 287 cm H max

The Perfect Finish

De perfecte afwerking / La finition parfaite
Das Perfekte Finish / El acabado perfecto



**INSTALLATION
GUARANTEE**

ONLY FULL GUARANTEE WITH DECOFIX
VOLLEDIGE GARANTIE ENKEL BIJ GEBRUIK VAN DECOFIX
GARANTIE TOTALE UNIQUEMENT AVEC COLLE DECOFIX
VOLLSTÄNDIGE GARANTIE NUR BEI DER VERWENDUNG VON DECOFIX
GARANTÍA COMPLETA SÓLO SI SE UTILIZA DECOFIX

SURFACE & ATMOSPHERE

Omgeving & Ondergrond | Environnement & Surface | Umgebung & Untergrund | Ambiente & Superficie



Storage and installation conditions: Store profiles and adhesives at room temperature and wait 24 hours before installing.

Opslag- en plaatsingsvoorwaarden: Plaats profielen en lijmen 24 uur vóór de installatie op kamertemperatuur.
Conditions d'installation et de stockage: Stockez les profils et les colles à température ambiante 24 heures avant la pose.
Lager- und Installationsbedingungen: Profile und Kleber 24 Stunden vor Verlegung bei Zimmertemperatur lagern.
Condiciones de almacenamiento y de instalación: Colocar molduras y adhesivos en el lugar 24 horas antes de la aplicación.



Dust free
Stofvrij
Sans poussière
Staubfrei
Libre de polvo



Sand and wash surface
Schoor en reinig de ondergrond
Poncez et nettoyez la surface
Schleifen und reinigen Sie den Untergrund
Superficie lavada y arenosa



Flat wall & ceilings
Vlakke wand en plafond
Mur et plafond plats
Plane Wand und Decke
Paredes y techos lisos



Dry
Droog
Sec
Trocken
Seco



No grease
Vetvrij
Sans graisse
Fettfrei
Sin grasa

DECOFIX ADHESIVES

DecoFix lijmen | Colles DecoFix | DecoFix Kleber | DecoFix Adhesivos

Interior, porous and dry surface
Binnen, poreuze en droge ondergronden | Pose à l'intérieur, surfaces poreuses, pièces non humides | Innen, poröse/saugfähige und trockene Untergründe | Interior, superficies porosas y secas



Exterior, non-porous and humid surface
Buiten, niet-poreuze en vochtige ondergronden | Pose à l'extérieur, surfaces non poreuses, environnement humide | Außen, nicht-poröser/saugfähiger Untergrund und Feuchträume | Exterior, superficies no porosas, ambientes húmedos



Seal wall/ceiling
Verbinding muur/plafond
Collage mur/plafond
Verbindung Wand/Decke
Adherencia techos/paredes



DecoFix Pro
Strong, water-based acrylic installation adhesive

FDP500 310ml | 7 > 8m
FDP600 4200ml | 65 > 110m



or
of
ou
oder
o



DecoFix Hydro
Very strong MS-Polymer-based installation adhesive

FDP700 290ml | 7 > 8m



Joints between mouldings*
Verbinding tussen profielen
Joints entre les profils
Nahtverbindungen zwischen Profilen
Uniones de los perfiles



DecoFix Extra
Polyurethane-based adhesive

FX200 310ml | min. 80m
FX210 tube 80ml | min. 20m



*For Basix: use DecoFix Pro for joints

Voor Basix: gebruik DecoFix Pro voor de naden | Pour Basix: utilisez DecoFix Pro pour les joints | Für Basix: verwenden Sie DecoFix Pro für die Stoßstellen | Para Basix: utilice DecoFix Pro para las uniones entre piezas

DecoFix Pro



FDP500 310ml
> 7 - 8m
FDP600 4200ml
> 65 - 110m

en

Extra strong installation adhesive for porous surfaces and interior applications

- Strong, water-based acrylic glue
- Long-lasting seal between mouldings and the wall and/or ceiling
- Remove with humid sponge or cloth
- Should be kept frost free
- Paintable after hardening (min. 24 hours)

DecoFix Hydro



FDP700 290ml
> 7 - 8m

Extra strong MS polymer glue for exterior applications, non-porous (tiles, glass, ...) surfaces and damp environments

- Remove with soap solution
- Paintable after hardening (min. 24 hours)

DecoFix Extra



FX200 310ml
> 80m
FX210 80ml
> 20m

Polyurethane-based glue to seam joints between mouldings

- Remove excess glue before hardening (max. 1 hour and repeat after 2-3 hours)
- Clean with acetone or Synth Thinner
- Can be painted after 24 hrs
- The more humidity, the faster the drying time

nl

Extra sterke installatielijm voor poreuze ondergrond en binnentoepassingen

- Sterke acrylijm op waterbasis
- Langdurende verbinding tussen profielen en muur en/of plafond
- Verwijder met een vochtige spons of doek
- Vorstvrij bewaren
- Overschilderbaar na uitharding (min. 24u)

Extra sterke MS-polymeerlijm voor buitengebruik, op niet-poreuze (tegels, glas,...) ondergrond en in vochtige ruimtes

- Verwijder met een zeepoplossing
- Overschilderbaar na uitharding (min. 24u)

Lijm op polyurethaanbasis voor naadverbindingen tussen profielen

- Verwijder de overtollige lijm vóór uitharding (herhaal na max. 1 uur en na 2 tot 3 uur)
- Maak schoon met aceton of synthetische verdunner
- Overschilderbaar na 24 uur
- Hoe hoger de vochtigheidsgraad, hoe sneller de droogtijd

fr

Colle d'installation ultra forte pour surfaces poreuses et applications intérieures

- Colle forte à base d'eau et d'acrylique
- Joint longue durée entre les moulures et le mur et/ou le plafond
- Retirez à l'aide d'une éponge ou d'un chiffon humide
- Doit être conservée à l'abri du gel
- Peut être peinte après séchage (min. 24 heures)

Colle au MS polymère extra forte pour utilisation extérieure, surfaces non poreuses (carrelage, verre, etc...) et environnements humides

- Enlevez à l'aide d'une solution savonneuse
- Peut être peinte après séchage (min. 24 heures)

Colle polyuréthane pour l'assemblage des joints entre les moulures

- Éliminez les excès de colle avant le durcissement (1 heure max. et recommencez après 2-3 heures)
- Nettoyez avec de l'acétone ou un diluant synthétique
- Peut être peint après 24 h
- Un taux d'humidité plus élevé peut accélérer le temps de séchage

de

Extra starker Montagekleber auf saugenden Untergründen und für den Innenbereich

- Starker, wasserbasierter Acrykleber
- Langhaltende Verbindung zwischen Profilen und Wand und/oder Decke
- Mit leicht feuchtem Schwamm oder Tuch entfernen
- Frostfrei lagern
- Anstrichverträglich nach Aushärtung (min. 24 St.)

Besonders starker MS-Polymerkleber für den Außenbereich, auf nicht porösem (Fliesen, Glas, ...) Untergrund und in Feuchträumen

- Mit Seifenlösung entfernen
- Anstrichverträglich nach Aushärtung (min. 24 St.)

Polyurethanbasierter Kleber für die Nahtverbindungen zwischen Profilen

- Überschüssigen Kleber vor dem Aushärten entfernen (nach 1 Std und nach 2-3 Std wiederholen)
- Mit Aceton oder synthetischem Verdünnern reinigen
- Nach 24 Std überstreichbar
- Je höher die Luftfeuchtigkeit, desto kürzer die Trockenzeit

es

Adhesivo superfuerte para soportes porosos y aplicaciones en el interior

- Fuerte, cola acrílica con base de agua
- Larga adherencia entre molduras y techos o paredes
- Eliminar con una esponja o paño húmedo
- Debe guardarse en un ambiente seco
- Pintable después de endurecimiento (min. 24 horas)

Adhesivo MS polímero extra fuerte para aplicaciones al exterior, superficies no porosas (cerámica, vidrio, ...) y lugares húmedos

- Eliminar con agua y jabón
- Pintable después de endurecimiento (min. 24 horas)

Adhesivo a base de poliuretano para unir las piezas entre sí

- Eliminar cola excesiva antes de endurecer (max. 1 hora y repetir 2-3 horas después)
- Limpiar con acetona o disolvente sintético
- Puede pintarse después de 24 horas
- Cuanta más humedad, más rápida la duración de secado

ACCESSORIES | Toebehoren | Accessoires | Zubehör | Accesorios



FDP100



FB15

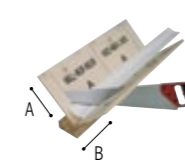

FB300
A: 29,7 cm
B: 29,1 cm

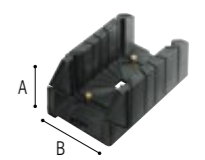

FB13
A: 12,5 cm
B: 15,5 cm



FB14
A: 60 cm



A: 27,5 cm - B: 22 cm

Flexible Products

Flex Radius	R min in cm	R* min in cm	Flex Radius	R min in cm	R* min in cm	Flex Radius	R min in cm	R* min in cm
C200F	160		C602F	100		P9020F	30	
C201F	200		C901F	600		P9040F	30	80
C211F	250		C902F	600		P9050F	20	60
C212F	120		CX100F	200		P9900F	20	250
C213F	280		CX106F	360		P9901F	20	180
C214F	140		CX109F	160		PX103F	20	80
C215F	160		CX110F	180		PX120F	30	110
C216F	340		CX123F	280		PX144F	20	220
C217F	380		CX124F	160		PX175F	30	80
C218F	360		CX127F	240		DX157F	35	260
C220F	400		CX132F	70		DX162F	20	80
C230F	150		CX148F	180		DX163F	35	
C240F	270		P1020F	30	80	DX174F	60	300
C250F	70		P2020F	30	80	DX182F	35	
C260F	130		P3020F	50	180	DX183F	40	
C301F	320		P4020F	40	200	DX184F	45	
C302F	250		P5020F	30		SX104F	40	
C303F	180		P5021F	20	70	SX105F	30	
C304F	250		P6020F	30	250	SX118F	40	
C308F	120		P7010F	20		SX137F	40	
C321F	140		P7020F	30		SX138F	40	
C322F	160		P7030F	30	250	SX155F	30	
C331F	420		P7040F	40	320	SX165F	40	
C333F	300		P7070F	30	230	SX172F	35	
C334F	380		P8020F	40	130	SX173F	45	
C339F	380		P8030F	20	70	SX179F	35	
C341F	400		P8040F	30		SX180F	45	
C373F	100		P8050F	80	200			
C374F	130		P8060F	80	200			
C402F	300		P9010F	40	310			

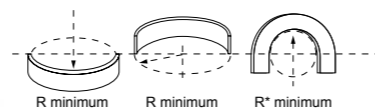

en

A wide range of cornice mouldings, panel mouldings and skirting boards are available to give curved walls and ceilings an elegant finish. These elements are also light and can be painted.

The sky is the limit: add curved lines and circles to your walls and ceilings in no time.

nl

Een groot aantal kroonlijsten, wandlijsten en plinten zijn verkrijgbaar in een flexibele variant. Ook gebogen wanden en plafonds kunnen zo elegant worden afgewerkt. Ze zijn bovendien ook licht en overschilderbaar!

Je kan het zo gek niet bedenken: gebogen lijnen en cirkels zet je zonder enige moeite op muur en plafond.

fr

De nombreuses corniches, cimaises et plinthes sont disponibles dans des modèles variés. Les murs et plafonds courbes peuvent également bénéficier d'une finition élégante. En outre, ils sont clairs et peuvent être peints!

Vous n'auriez jamais imaginé qu'il serait aussi facile d'installer des lignes courbes et des cercles au mur et au plafond.

de

Sehr viele Fries-, Wand- und Sockelleisten sind in flexibler Ausführung erhältlich. Auch geschwungene Wände und Decken lassen sich so elegant verschönern. Zudem sind sie leicht und können überstrichen werden!

Unvorstellbar! Auch geschwungene Linien und Kreise lassen sich problemlos an Wänden und Decken anbringen.

es

Hay disponible una variante flexible para una gran variedad de cornisas, molduras y zócalos. Así, también se puede dar un elegante acabado a paredes y techos arqueados. ¡Además, son ligeros y están listos para pintar!

Todo lo que pueda imaginar: coloque líneas arqueadas y círculos sin problema en la pared y el techo.

Discover our flexible collection.
Ontdek onze flexibele collectie.
Découvrez notre collection flexible.
Entdecken Sie unsere flexible Kollektion.
Descubre nuestra colección flexible.

WWW.ORACDECOR.COM

Index

C

C200 | C200F 87
C201 | C201F 89
C211 | C211F 89
C212 | C212F 87
C213 | C213F 87
C214 | C214F 87
C215 | C215F 86
C216 | C216F 89
C217 | C217F 88
C218 | C218F 90
C219 93
C220 | C220F 87
C230 | C230F 86
C240 | C240F 87
C250 | C250F 86
C260 | C260F 86
C300 93
C301 | C301F 93
C302 | C302F 90
C303 | C303F 90
C304 | C304F 89
C305 88
C305 + C211 88
C305 + C213 88
C307 94
C307 + C307A 94
C308 | C308F 95
C321 | C321F 87
C322 | C322F 86
C331 | C331F 87
C332 89
C333 | C333F 90
C334 | C334F 90
C335 95
C336 95
C337 93
C338 94
C338A 94
C338B 94
C339 | C339F 90
C340 90
C341 | C341F 87, 103
C342 90, 103
C343 94, 103
C344 95
C351 128
C352 128
C353 86
C354 86
C355 86

C356 86
C357 128
C358 128
C360 86
C361 136
C362 136
C364 136
C371 136
C372 136
C373 | C373F 134
C374 | C374F 134
C380 131
C381 131
C382 131
C383 131
C390 86, 103, 132
C391 87, 103, 132
C392 95
C393 90
C400 87
C402 | C402F 88
C422 93
C602 | C602F 86
C900 93, 129
C901 | C901F 90, 129
C902 129
C902 | C902F 87
C990 92
C990 + 2x P9900 92
C990 + P9900 92
C991 89, 103, 136
C991 + 2x P9900 89
C991 + P9900 89
CB500 101
CB501 101
CB502 101
CB503 101
CB510 101
CB511 101
CB512 101
CB520 101
CB521 101
CB522 101
CB523 101
CB530 101
CB531 101
CX100 | CX100F 100
CX101 100
CX106 | CX106F 100
CX107 100
CX108 99
CX109 | CX109F 99
CX110 | CX110F 99

CX111 98
CX112 99
CX115 99
CX123 | CX123F 100
CX124 | CX124F 99
CX126 100
CX127 | CX127F 100
CX128 100
CX129 100
CX132 | CX132F 98, 118
CX133 98, 118
CX134 110
CX136 100
CX141 99
CX148 | CX148F 99
CX150 99
CX151 99
CX154 98
CX160 98
CX161 98
CX176 99
CX177 99

D

D170 151
D200 150
D210 150
D310 150
D320 153
D330LR 150
D340 150
D400 151
D401 151
D402 151
D503 151
D504 151
D506 151
D507 151
DX119-2300 112, 150
DX121-2300 112, 150
DX157-2300 98, 111, 116, 118, 124
DX157F 98, 111, 116, 118, 124
DX159-2300 111, 118, 124
DX162-2300 98, 111, 116, 118, 124
DX162F 98, 111, 116, 118, 124
DX163-2300 98, 112, 116, 119, 124
DX163F 98, 112, 116, 119, 124
DX168-2300 112, 120, 125
DX170-2300 112, 150
DX174-2300 150
DX174-2300 | DX174F 111

DX182-2300 | D182F 111
DX182-2300 98, 116, 118, 124
DX182F 98, 116, 118, 124
DX183-2300 98, 112, 116, 118, 124
DX183F 98, 112, 116, 118, 124
DX184-2300 112
DX184-2300 98, 116, 120, 124
DX184F 98, 116, 120, 124

F

F30 147
F31 147
FB10 155
FB13 155
FB14 155
FB15 155
FB300 155
FDP100 155
FDP500 155
FDP700 155
FX200 155
FX210 155

G

G70 149
G71 149
G72 149
G75 149
G76 149
G77 149
G78 149

K

K200 153
K201 153
K201LR 153
K202 153
K250 153
K251 153
K254 153
K1001 152
K1002 152
K1101 152
K1102 152
K1111 152
K1112 152
K1121 152
K1122 152
K1131 152
K1132 152
K1151 152
K1152 152

P

P20 + P101A 113
P21 + P201A 113
P101A + P1020 113
P201A + P2020 113
P801C + P8020 113
P1020 | P1020F 106
P2020 | P2020F 106
P3020A + P3020 113
P3020 | P3020F 106
P3070 108
P3071 108
P4020A + P4020 113
P4020 | P4020F 106
P5020B 113
P5020 | P5020F 108
P5021 | P5021F 106
P5050 108
P5051 107
P6020 | P6020F 106
P7010 | P7010F 108
P7020 | P7020F 108
P7030 | P7030F 107
P7040 | P7040F 107
P7070 | P7070F 107
P7080 108
P8020 | P8020F 106
P8030C + P8030 113
P8030D + P8030 113
P8030 | P8030F 106
P8040 | P8040F 108
P8050 | P8050F 108
P8060 | P8060F 106
P9010 | P9010F 107
P9020 | P9020F 108
P9040 | P9040F 106
P9050 | P9050F 106
P9900 | P9900F 107
P9901 | P9901F 106
PB513 101
PX102 112
PX103A + PX103 113
PX103 | PX103F 110
PX113 111
PX114 111
PX116 110
PX117 111
PX120A + PX120 113
PX120 | PX120F 111
PX131 111
PX144 | PX144F 111
PX147 110
PX147 + PX169 110
PX164 100
PX169 110
PX175 | PX175F 111

R

R07 145
R08 145
R09 145
R10 145
R11 145
R12 145
R13 145
R14 145
R17 145
R18 145
R22 147
R23 146
R24 147
R27 147
R31 145
R38 146
R40 146
R46 146
R52 146
R61 145
R64 147
R66 146
R73 146
R76 146
R77 146

S

SX104 | SX104F 120
SX105 | SX105F 119
SX118 | SX118F 116, 120
SX122 118
SX125 118
SX137 | SX137F 119
SX138 | SX138F 120
SX155 | SX155F 119
SX156 120
SX165 | SX165F 116, 118
SX167 120
SX171 116, 119, 123
SX172 | SX172F 118
SX173 | SX173F 116, 119
SX179 | SX179F 118, 132
SX180 | SX180F 120, 125
SX181 120, 125
SX185 116, 120, 123
SX186 116, 120, 123

W

W100 141
W101 141
W102 143
W103 143
W104 142
W105 141



Tel: 0208 245 4467

, Россия, Калужская область
Боровский район, индустриальный парк Ворсино
ООО «Орак»
info@oracdecor.ru